



COMUNE DI
VIGGIANO

Compilazione **Allegato A**

Domanda “**Bonus Energetico per il riconoscimento della franchigia sul consumo di fonti energetiche per riscaldamento – Anno 2017**”

Si avvisano i Sig.ri Utenti che:

- per il **calcolo dell'imponibile**, occorre prendere in considerazione le seguenti voci della fattura:

spesa per la materia prima +

spesa per il trasporto +

oneri di sistema

Nota: da sottrarre eventuali bonus o importi precedentemente fatturati.

- per il **calcolo delle imposte**:

Aliquote +

IVA +

canone rai (se previsto) +

arrotondamenti



Comune di Viggiano
Via Roma, 51
85059 Viggiano (Pz)
Tel. 0975.61142
fax 0975.61137
www.comuneviggiano.it
Partita IVA 00182930768

Simulazione PER CALCOLO IMPONIBILE E IMPOSTE da applicare per ogni gestore

ENEL
Elettrico

Servizio

Calcolo IMPONIBILE

Calcolo IMPOSTE

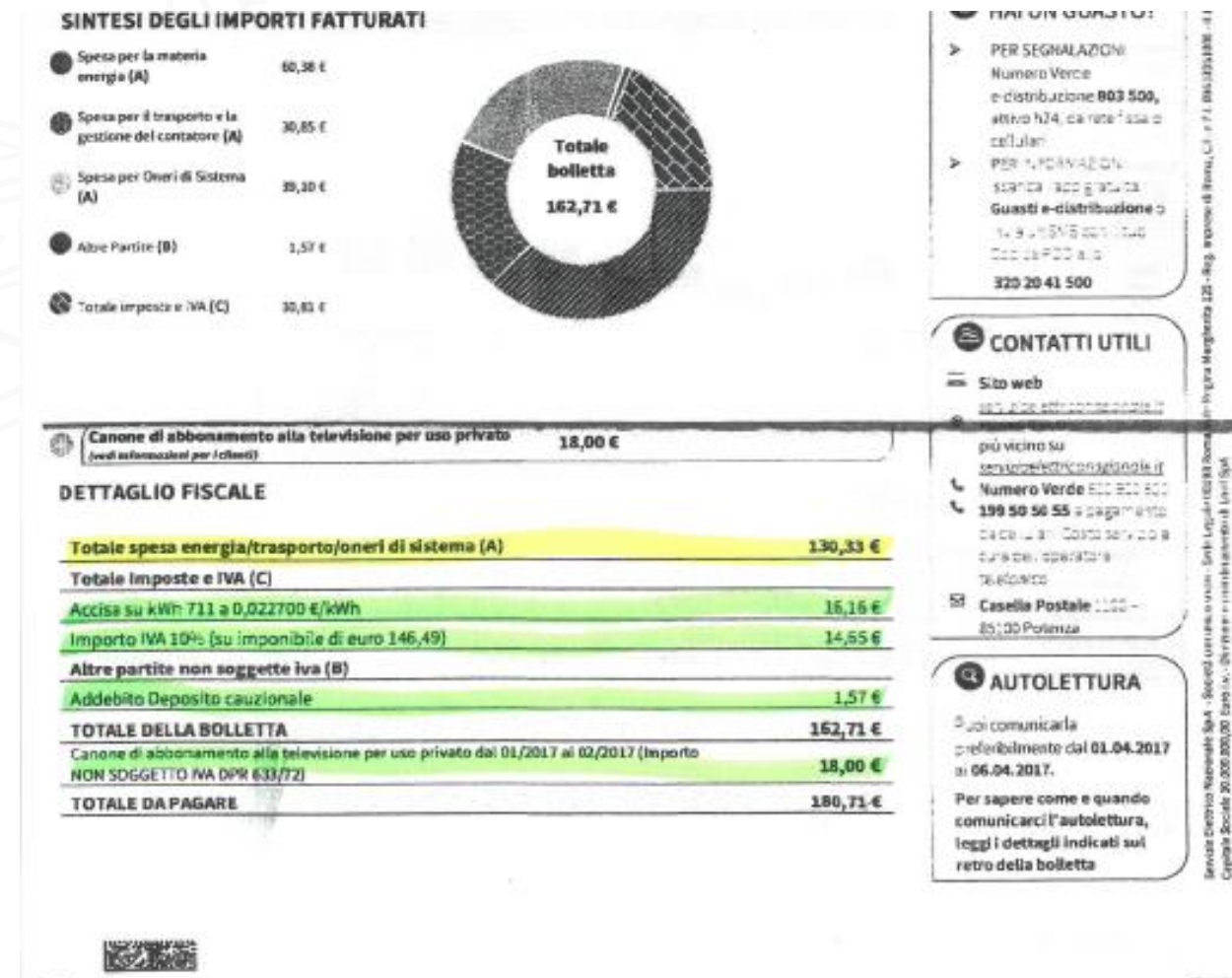

ENI S.p.A.

Mercato Retail Gas
& Power

Calcolo IMPONIBILE

Calcolo IMPOSTE



Comune di Viggiano
Via Roma, 51
85059 Viggiano (Pz)
Tel. 0975.61142
fax 0975.61137
www.comuneviggiano.it
Partita IVA 00182930768



Eni spa
mercato retail
gas & power



ref. bolletta*
1715211069

Consumi

Letture	Data	Fascia F1		Fascia F2		Fascia F3	
Tipologia	gg.mm.aa	Segnanti	kWh	Segnanti	kWh	Segnanti	kWh
ultima fatturata in prec. bollette	31.12.16	12070		13669		38741	
ultima rilevata in prec. bollette	31.12.16	12070		13669		38741	
Letture rilevata da distributore	31.01.17	12218	148	13785	116	38889	148
Letture rilevata da distributore	28.02.17	12341	123	13896	111	39007	118
consumo rilevato (dal 01.01.17 al 28.02.17)							764
Stima eni	24.03.17	12427	86	13975	79	39097	90
consumo stimato* (dal 01.03.17 al 24.03.17)							255
Totale fornitura luce							kWh 1.019

*gli importi stimati fatturati saranno oggetto di successivo ricalcolo

Importi

spesa per la materia energia*	104,19 €
spesa per il trasporto dell'energia elettrica e la gestione del contatore	29,57 €
spesa per gli oneri di sistema	47,48 €
altre portate	0,57 €
corrispettivo bolletta cartacea	€ 0,50 ORD
int. att. mora ritardo pagam.	€ 0,07 ESE
imposte	22,29 €

Periodo	Quantità	Accisa	
dal - al	kWh	Corrispettivi	Importo €
01.01.2017 - 31.01.2017	0	0,00000000	0,00
01.01.2017 - 31.01.2017	412	0,02270000	9,35
01.02.2017 - 28.02.2017	0	0,00000000	0,00
01.02.2017 - 28.02.2017	352	0,02270000	7,99
01.03.2017 - 24.03.2017	218	0,02270000	4,95
01.03.2017 - 24.03.2017	37	0,00000000	0,00

IVA 20,46 €

importo IVA ALIQUOTA IVA 10% su imponibile di 203,53€ = 20,35€
importo IVA ALIQUOTA ORDINARIA 22% su imponibile di 0,50€ = 0,11€
importo IVA CORRISP. OPERAZ. GIA' ASSOGGAD IVA su imponibile di 18,00€ = 0,00€
importo IVA NON SOGGETTO ART. 15 DPR 633/72 su imponibile di 0,07€ = 0,00€
va ad esigibilità immediata - imposta di bollo, se dovuta, assente in modo virtuale e autorizzazione interdenza di Finanze di Roma N° 56030/B2 de 7-2-982

totale imposte e IVA	42,75 €
base imponibile netto IVA	204,10 €
Totale luce**	224,56 €

* Costo medio unitario della spesa per la materia energia: 0,10 €/kWh

** Costo medio della bolletta: 0,22 €/kWh

Attenzione: tali valori non corrispondono al costo per kWh effettivo, in quanto risentono della presenza tra gli importi a base del calcolo di quote fisse, di corrispettivi espressi in euro/cliente/mese e di corrispettivi differenziati per scaglioni di consumo, oltre che della eventuale voce relativa ai ricalcoli.

Canone di abbonamento alla televisione per uso privato 18,00 €

Dal 01/02/2017 al 28/02/2017	9,00 €
Dal 01/03/2017 al 31/03/2017	9,00 €

SICME Energy e Gas

Calcolo IMPONIBILE

Calcolo IMPOSTE



LA BOLLETTA SEMPLIFICATA

DETTAGLIO IMPORTI		Importo [Euro]
MATERIA GAS NATURALE		109,35
TRASPORTO E GESTIONE DEL CONTATORE		46,94
ONERI DI SISTEMA		2,73
IMPOSTE		33,10
IMPORTI PREC. FATTURATI		-26,79
ALTRE PARTITE		
• Assicurazione clienti finali		0,50
IMPORTO COMPLESSIVO AL NETTO DELL'IVA		165,83
<i>di cui RICALCOLI (vedi sezione Motivazione Conguagli) per un importo di 0,08</i>		
IVA	Imponibile [Euro]	Importo [Euro]
IVA 22%	165,83	36,48
Arrotondamento precedente		0,25
Arrotondamento attuale		0,44
TOTALE FATTURA		203,00
TOTALE DA PAGARE		203,00

[557029]

Sicme Energy e Gas S.r.l. - VIA CLITUNNO 51 00198 ROMA RM - Capitale Sociale 110.000 i.v. - Partita IVA 12564661002 - REA RM - 1386410 - Reg. Imp.

Pagina 2 di 5



Comune di Viggiano
Via Roma, 51
85059 Viggiano (Pz)
Tel. 0975.61142
fax 0975.61137
www.comuneviggiano.it
Partita IVA 00182930768

COSVIM Energia

o

SEI ENERGIA

Calcolo IMPONIBILE

Calcolo IMPOSTE

FORNITURA DI GAS NATURALE

Servizio di Tutela

Numero Cliente **600552359**

PERIODO DI RIFERIMENTO
Febb. - Marzo 2017

SINTESI IMPORTI FATTURATI

	€
SPESA PER LA MATERIA GAS NATURALE	18,16
SPESA PER IL TRASPORTO E LA GESTIONE DEL CONTATORE	7,22
SPESA PER ONERI DI SISTEMA	2,04
IMPOSTE	2,45
IVA 22% su imponibile di 8,58	1,89
IVA 10% su imponibile di 17,21	1,72
Totale Servizio Gas	29,40
Totale Bolletta	29,40
Totale da Pagare	29,40

Dettaglio imposte

Periodo/Fascia	Prezzi Unitari (€/smc)	Quantità	Totale Euro	Iva
IMPOSTA ERARIALE			1,63	
22/02/2017-21/03/2017 Fascia fino 120 Smc/anno	0,03800000	42,976144	1,63	10
ADDIZIONALE ENTI LOCALI			0,82	
22/02/2017-21/03/2017 Fascia fino 120 Smc/anno	0,01900000	42,976144	0,82	10
TOTALE IMPOSTE			2,45	

Dettaglio IVA

	Imponibile	IVA (euro)
Aliquota IVA		1,72
Importo IVA 10	17,21	1,89
Importo IVA 22	8,58	3,61
TOTALE IVA		



Comune di Viggiano
Via Roma, 51
85059 Viggiano (Pz)
Tel. 0975.61142
fax 0975.61137
www.comuneviggiano.it
Partita IVA 00182930768

