

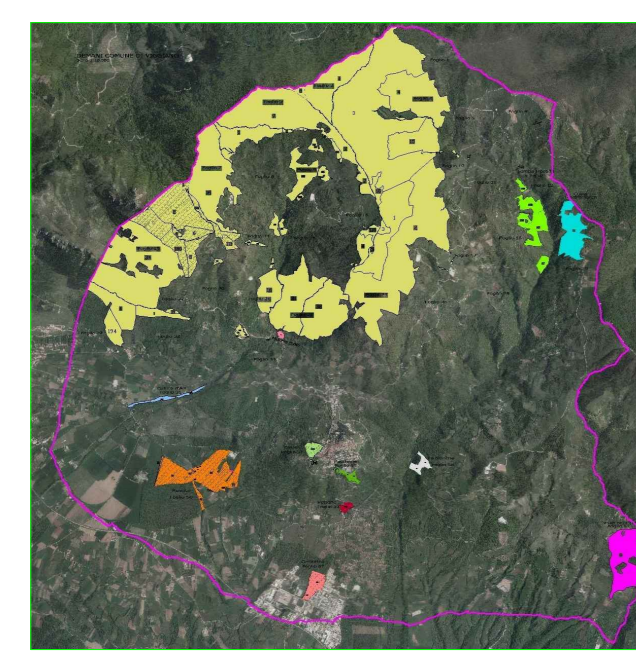

1. Attivazione
2. Rappresentazione cartografica
3. Progetto di legge
4. Progetto di regolamento
5. Determinazione valore nominale
6. Ristrutturazione planimetria dei terreni in base all'IMU
7. Ristrutturazione planimetria dei terreni in base all'IMU
8. Ristrutturazione planimetria dei terreni in base all'IMU
9. Ristrutturazione planimetria dei terreni in base all'IMU
10. Ristrutturazione planimetria dei terreni in base all'IMU
- 11.
- 12.
- 13.
- 14.



Partito demaniale
dott. agr. Giovanni D'Episto

DEMANI COMUNE DI VIGGIANO
Scala 1:10.000

DEMANIO	Superficie Ha			
	Libero	Occupato	Legittimato	Totale
Riscote	00.00.00	61.97.24	53.67.72	115.64.96
Gembrina	00.00.00	12.00.00	00.00.00	12.00.00
Montagna Grande	00.00.00	00.00.00	01.04.20	01.04.20
Montagna Grande	00.00.00	02.04.27	10.96.81	13.01.08
Coste Mastromarco	95.30.28	00.00.00	32.50.87	67.81.15
Montagna Grande	1.508.84.00	126.94.68	672.37.84	2.308.16.52
Le Marone	00.00.00	00.00.00	06.20.87	06.20.87
Valle del Camello	52.82.64	00.00.00	00.00.00	52.82.64
Cultura d'Arte	00.98.30	05.56.68	00.00.00	06.54.98
Terre Moline e Viano	37.21.77	00.00.00	36.16.23	73.38.00
Cinola	00.00.00	07.42.01	00.00.00	07.42.01
Terre S. Giovanni	00.00.00	02.93.04	00.00.00	02.93.04
TOTALE	1.635.16.90	216.88.08	814.04.54	2666.09.61

