COMUNE DI VIGGIANO

Provincia di Potenza

TERZA VARIANTE
REGOLAMENTO URBANISTICO

Art .16 L.R n° 23 del 11/08/1999

Elab. 5 – SCHEDE DI DETTAGLIO

allegato

CD 12

SCALA :2000

REDATTORE:	RESPONSABILE DEL PROCEDIMENTO :	IL SINDACO :
Resp. Area Tecnica Edilizia Urbanistica Dott. Arch. Antonella AMELINA	Dott. Arch. Antonella AMELINA	Avv. Amedeo CICALA

COLLABORATORI PER L' INFORMATIZZAZIONE :

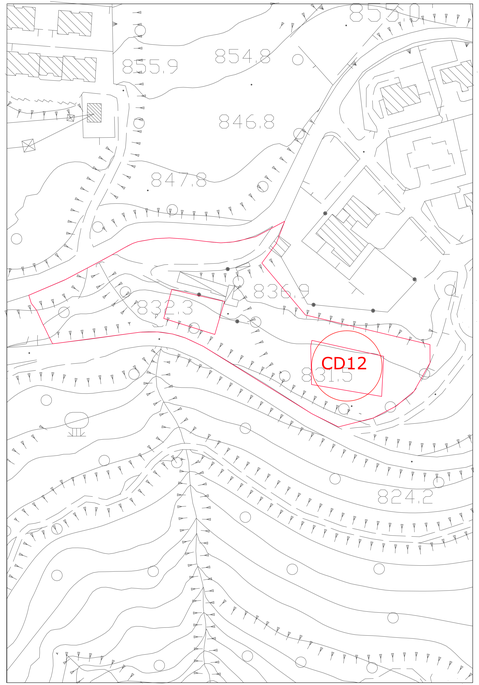

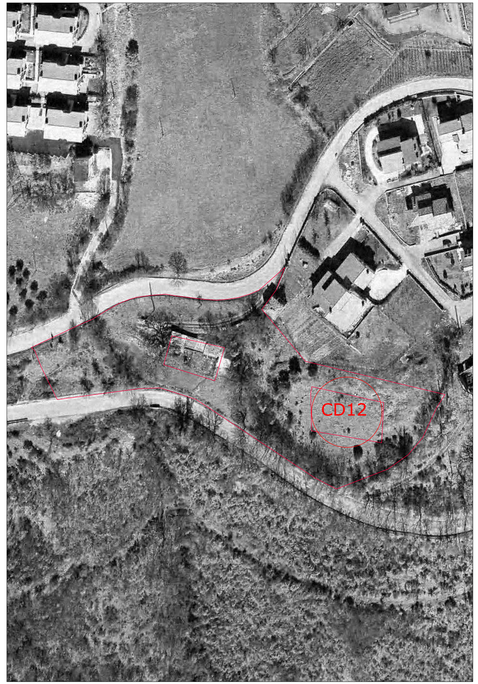

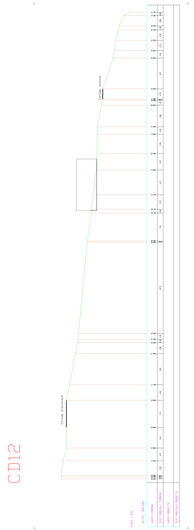

scala 1:2000

TESSUTO di TRASFORMAZIONE TT
CD 12

Si applicano i seguenti indici:

a)–Altezza massima degli edifici ml 7.50

b)–Numero massimo dei piani compresi il piano terra : n ° 2 ;

c)–Distanza minima dai confini ml 5.00;

d)–Distanza frontale minima tra i fabbricati ml 10.00;

e)–Distanza minima dalle strade 5,00 ml; di quella esistente.

f)–incremento percentuale di Volumetria 35% di quella esistente.

f)–Indice Fondiario = 1,00 mc/mq