COMUNE DI VIGGIANO

Provincia di Potenza

TERZA VARIANTE REGOLAMENTO URBANISTICO

Art .16 L.R n° 23 del 11/08/1999

Elab. 4 – SCHEDE DI DETTAGLIO

allegato

CD 11

SCALA :2000

REDATTORE:	RESPONSABILE DEL PROCEDIMENTO :	IL SINDACO :
Resp. Area Tecnica Edilizia Urbanistica Dott. Arch. Antonella AMELINA	Dott. Arch. Antonella AMELINA	Avv. Amedeo CICALA

COLLABORATORI PER L' INFORMATIZZAZIONE :

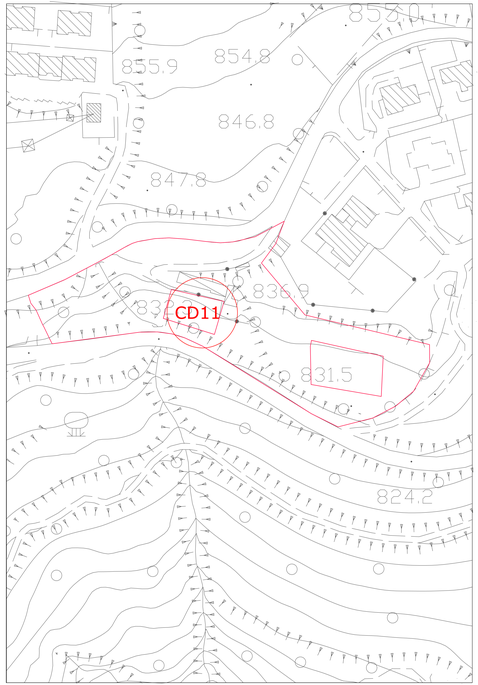

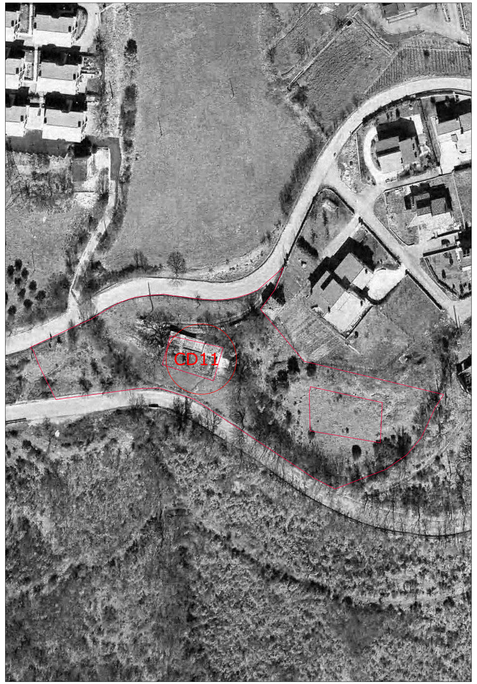

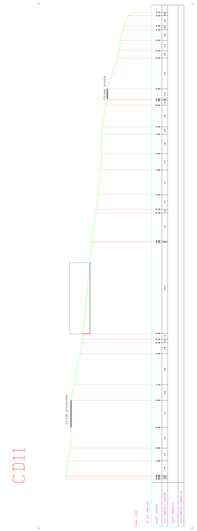

scala 1:2000

ART.37 – ATTREZZATURE COLLETIVE PRIVATE CD 11

Gli interventi di AMPLIAMENTO sono evidenziate e normate con la scheda n CD 11

Si applicano i seguenti indici:

a)–Altezza massima degli edifici ml 7.50

b)–Numero massimo dei piani compresi il piano terra : n ° 2 ;

c)–Distanza minima dai confini ml 5.00;

d)–Distanza frontale minima tra i fabbricati ml 10.00;

e)–Distanza minima dalle strade 5,00 ml; di quella esistente.

f)–incremento percentuale di Volumetria 40% di quella esistente.

L'intervento dovrà rispettare la prescrizione del recupero degli infissi e dei serramenti in legno esistenti e di quelli in ferro riferibili alla tradizione e/o all' installazione di nuovi infissi esclusivamente nella colorazione caratteristica del luogo.