

COMUNE DI VIGGIANO  
Provincia di Potenza



TERZA VARIANTE  
REGOLAMENTO URBANISTICO  
Art.16 L.R n° 23 del 11/08/1999

Elab. 3 - SCHEDE DI DETTAGLIO CD 2  
SCALA: 2000

REDATTORE: Resp. Area Tecnica Edilizia Urbanistica Dott. Arch. Antonella AMELINA	RESPONSABILE DEL PROCEDIMENTO: Dott. Arch. Antonella AMELINA	IL SINDACO: Avv. Amedeo CICALA
--	---	-----------------------------------

COLLABORATORI PER L'INFORMATIZZAZIONE:
--

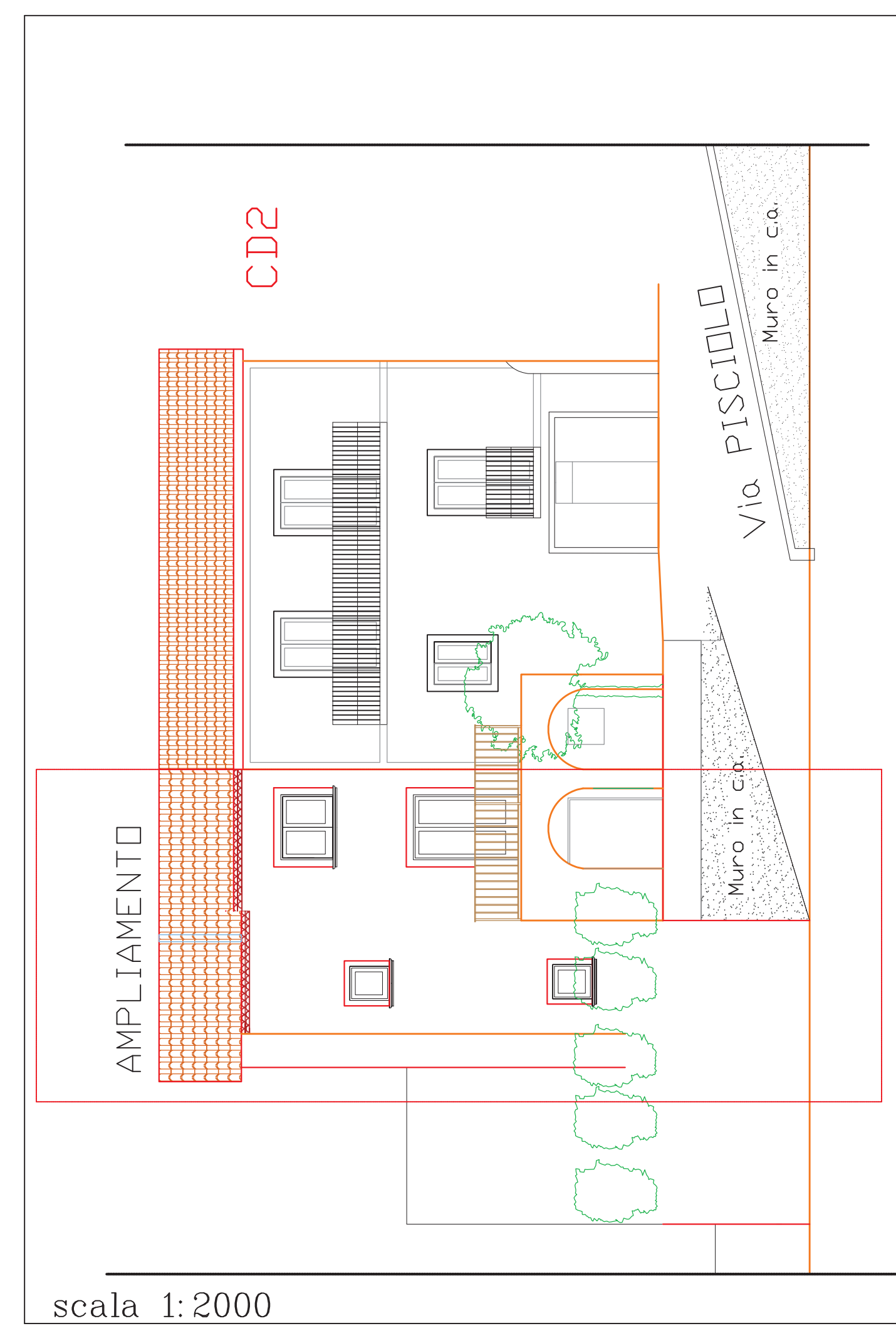
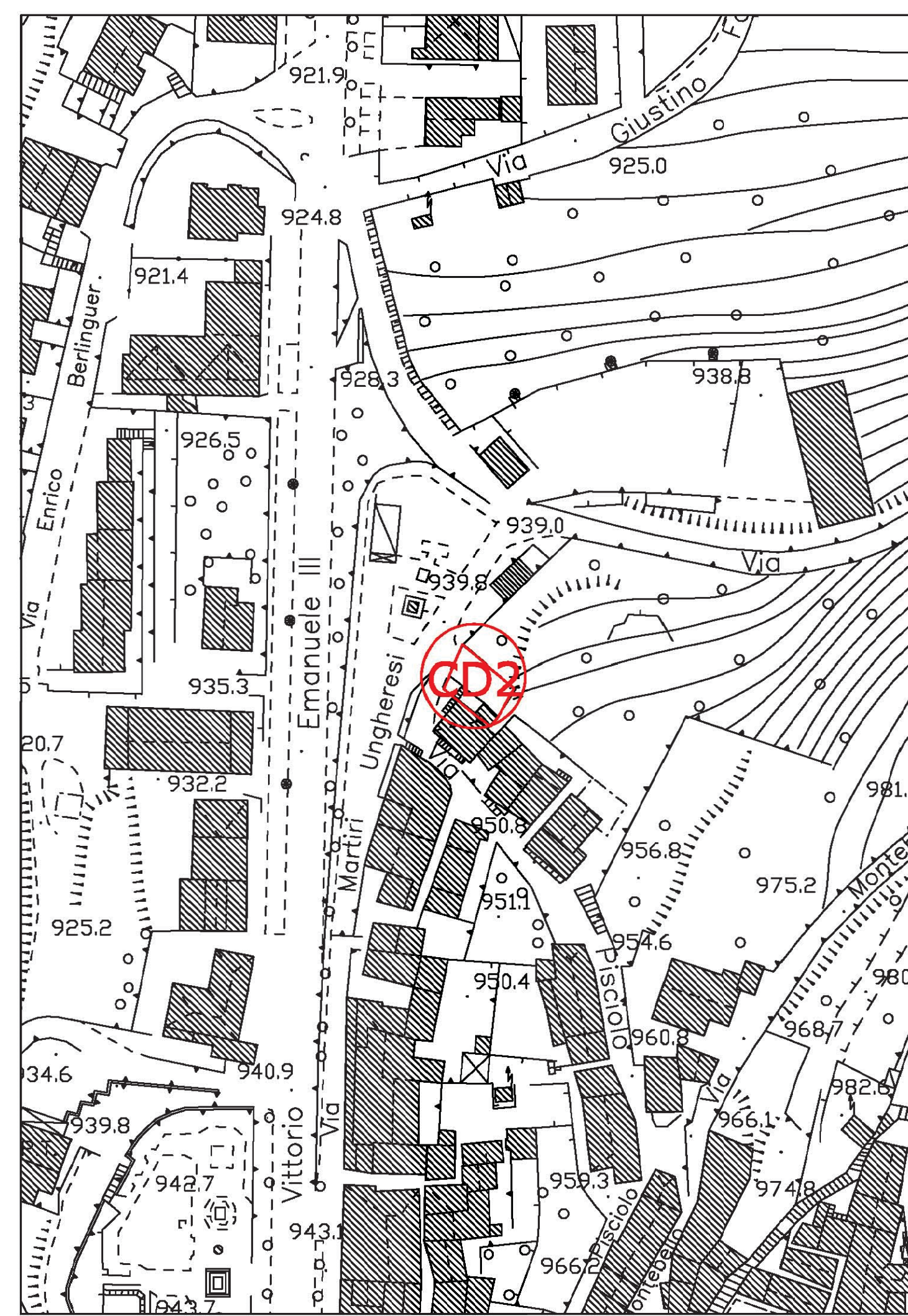

TESSUTO STORICO S2  
CD 2

Sono consentiti interventi di ampliamento esclusivamente in quelle aree esplicitamente evidenziate con tratto marcato sulla Tav. n 10.0. così come evidenziato nella tavola in oggetto

Si applicano i seguenti indici:  
a) Altezza massima degli edifici: allineamento ai fabbricati adiacenti con il principio di armonia ed uniformità in cortina;  
b) Distanza minima dai confini: come da proposta presentata in variante al P.d.R.;