

COMUNE DI VIGGIANO
Provincia di Potenza

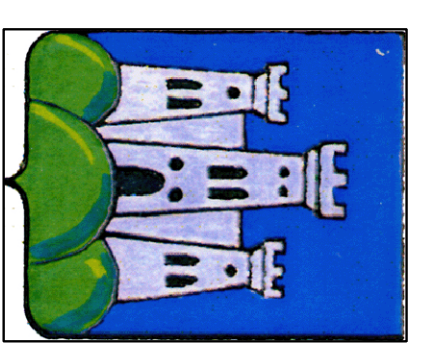

REGOLAMENTO URBANISTICO
Art.16 L.R. n° 23 del 11/08/1999

SCHEDE DI DETTAGLIO

allegato CD 13 SCALA 1:2000	
RESPONSABILE DEL PROCEDIMENTO - IL SINDACO -	DATA ARCH. ANTONELLA ARELINA
REDAZIONE	DATA ARCH. SILVANO BIANCO
AVV. ANGELO CICOLA	COLLABORATORI PER L'IMPLEMENTAZIONE GIAN MARCO COSTANTO

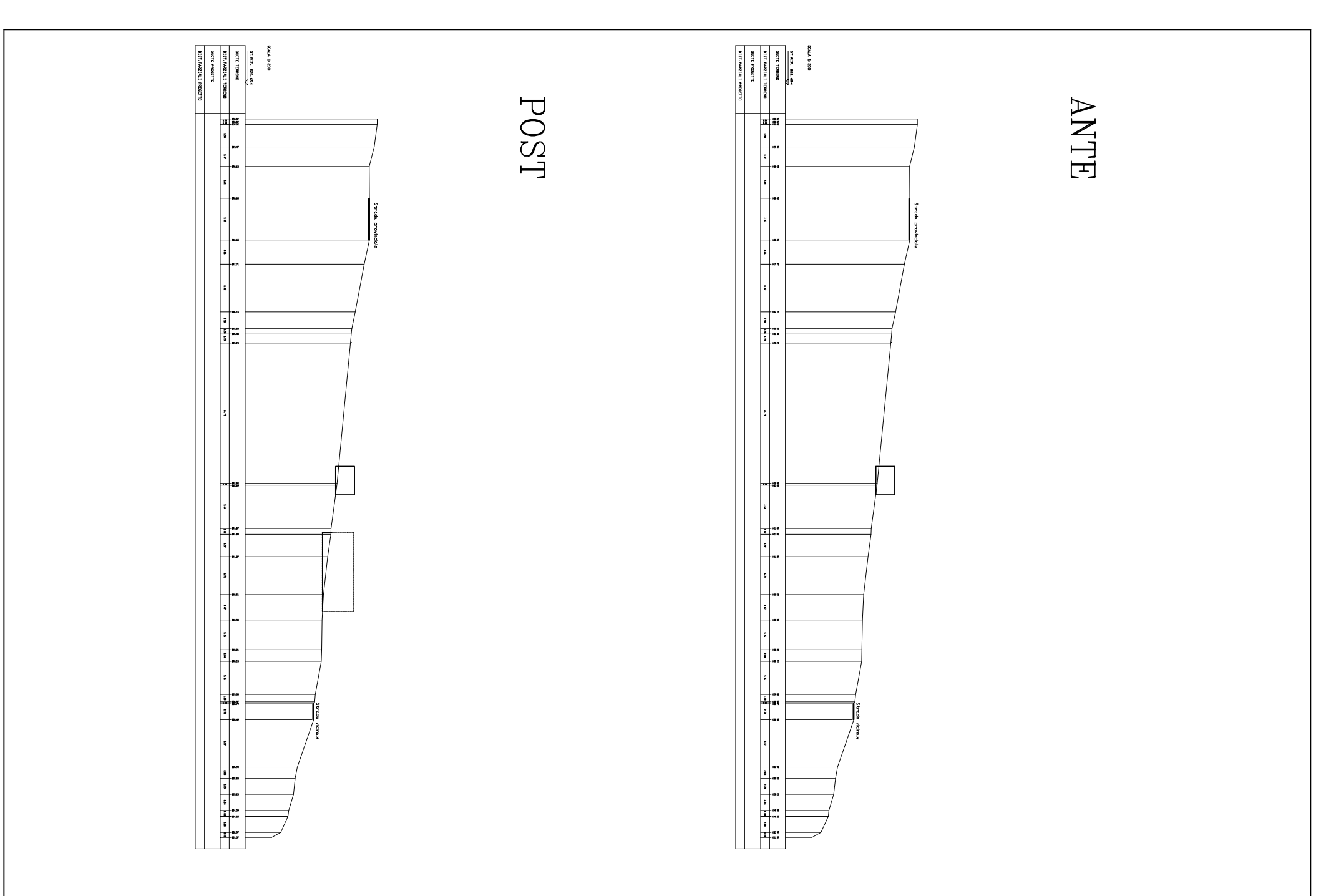
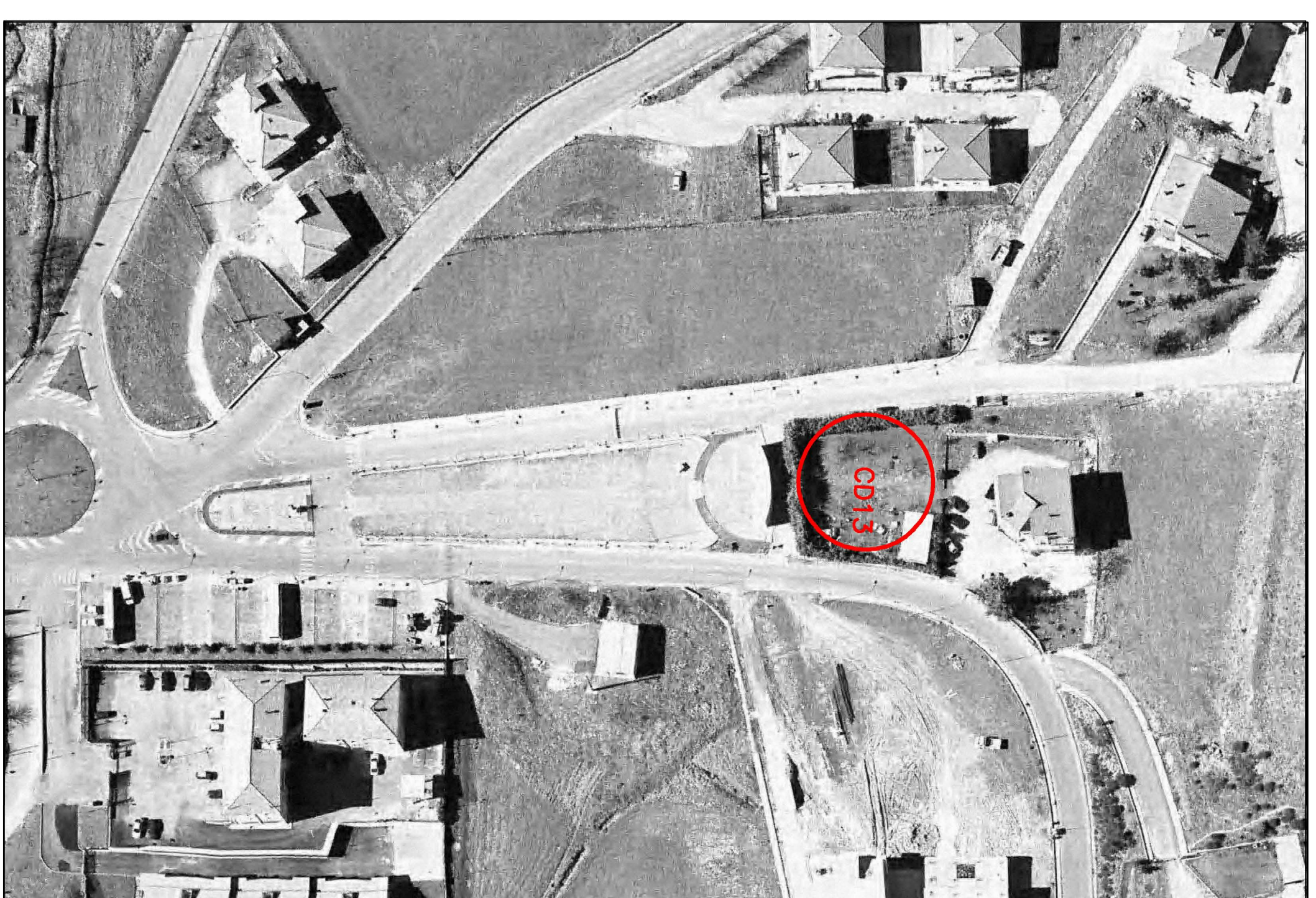
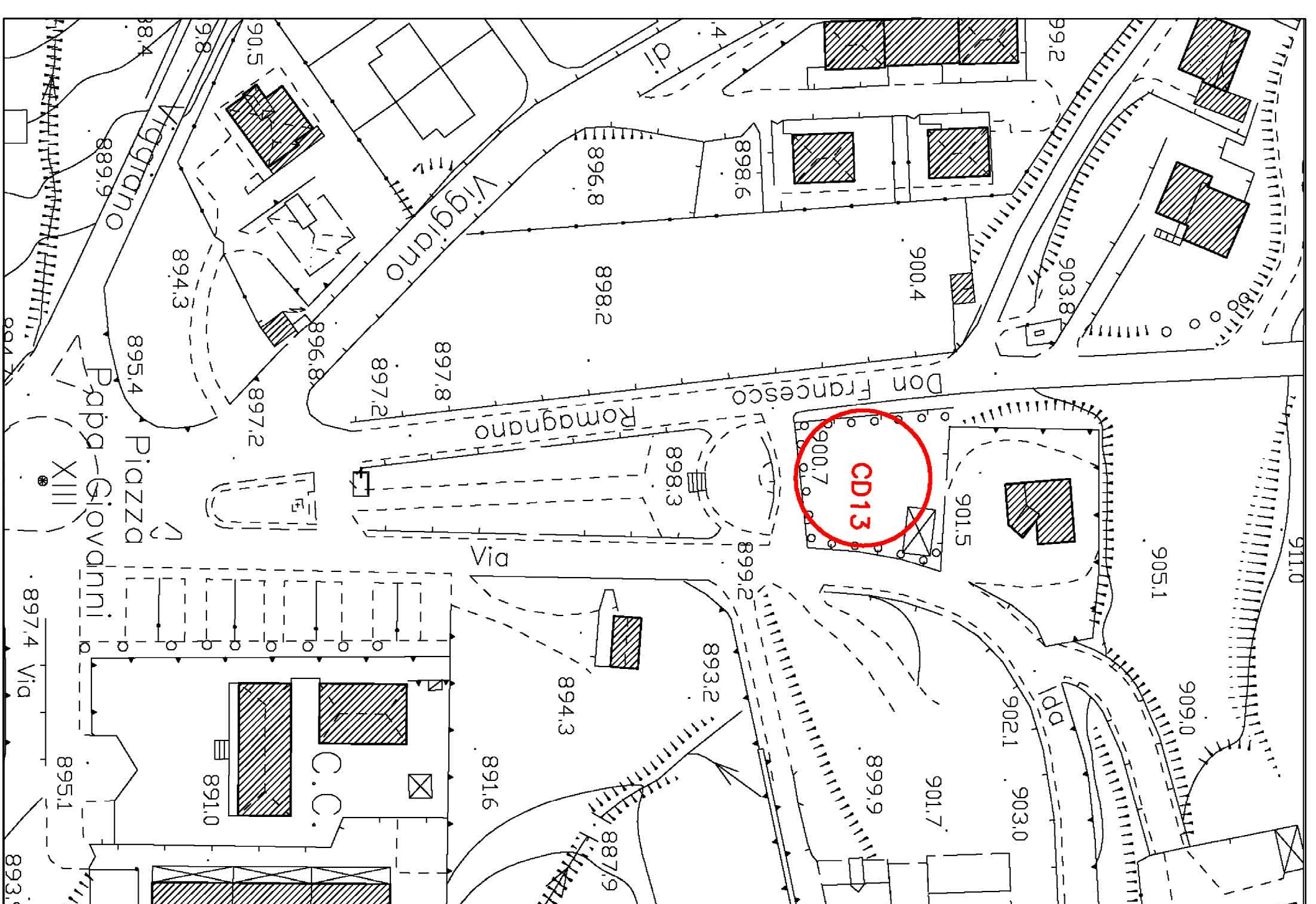

Testato di Conservazione Pubblico TCPU
CD 13

Si applicano i seguenti indici:

- a)- Altezza massima degli edifici ml 7,50
- b)- Numero massimo dei piani compresi il piano terra : n ° 2 ;
- c)- Distanza minima dai confini ml 5,00;
- d)- Distanza frontale minima tra i fabbricati ml 10,00;
- e)- Distanza minima dalle strade 5,00 ml; di quella esistente.
- f)- incremento percentuale di Volumetria 35% di quella esistente.

f)-Indice Fondiario = 1,00 mc/mq

COMUNE DI VIGGIANO
Provincia di Potenza

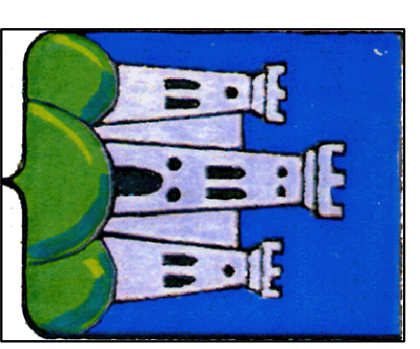

REGOLAMENTO URBANISTICO
Art.16 L.R. n° 23 del 11/08/1999

SCHEDE DI DETTAGLIO

allegato CD 14 SCALA 1:2000	
RESPONSABILE DEL PROCEDIMENTO - IL SINDACO -	DATA ARCH. ANTONELLA ARELINA
REDAZIONE	DATA ARCH. SILVANO BIANCO
AVV. ANGELO CICOLA	COLLABORATORI PER L'IMPLEMENTAZIONE GIAN MARCO COSTANTO

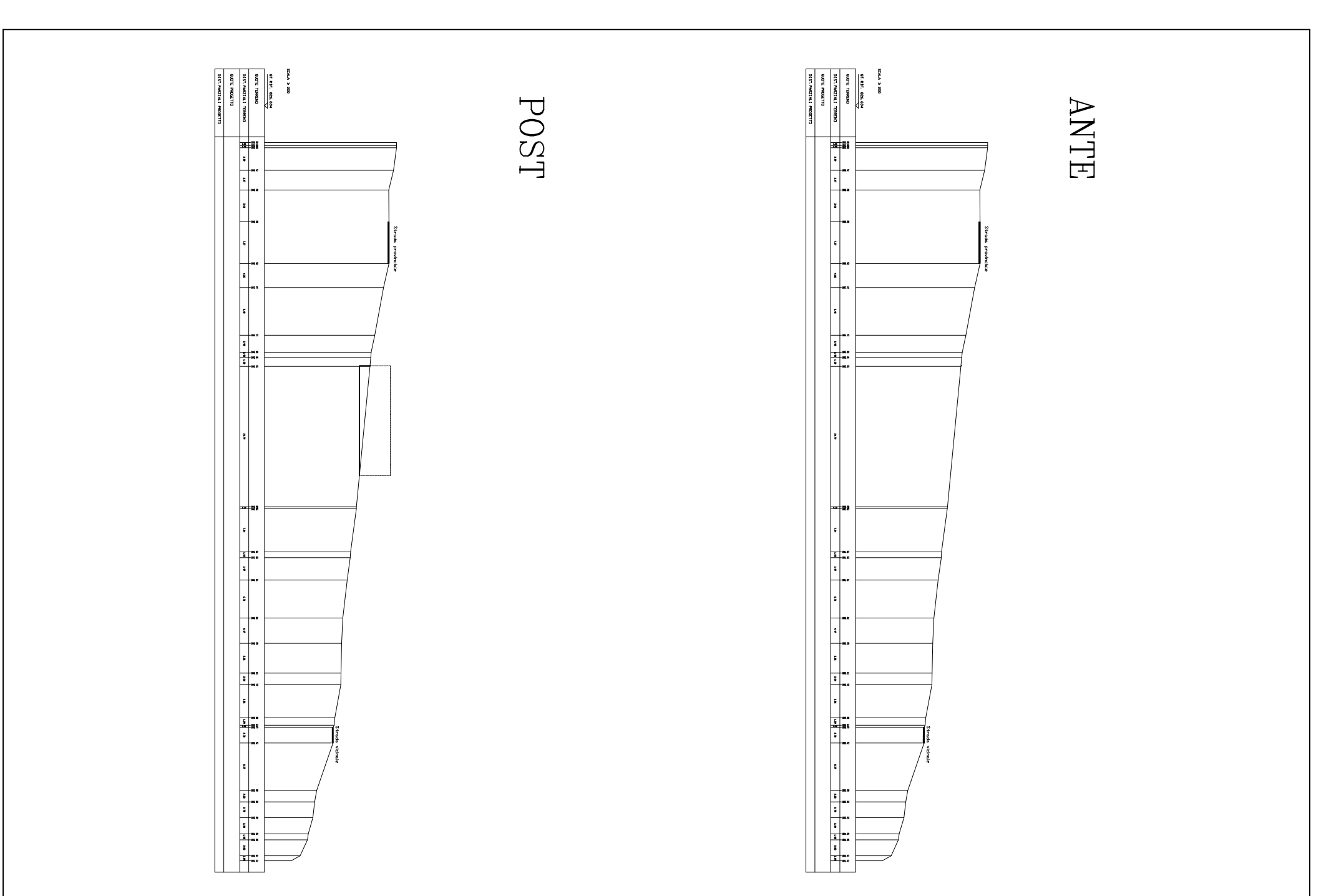
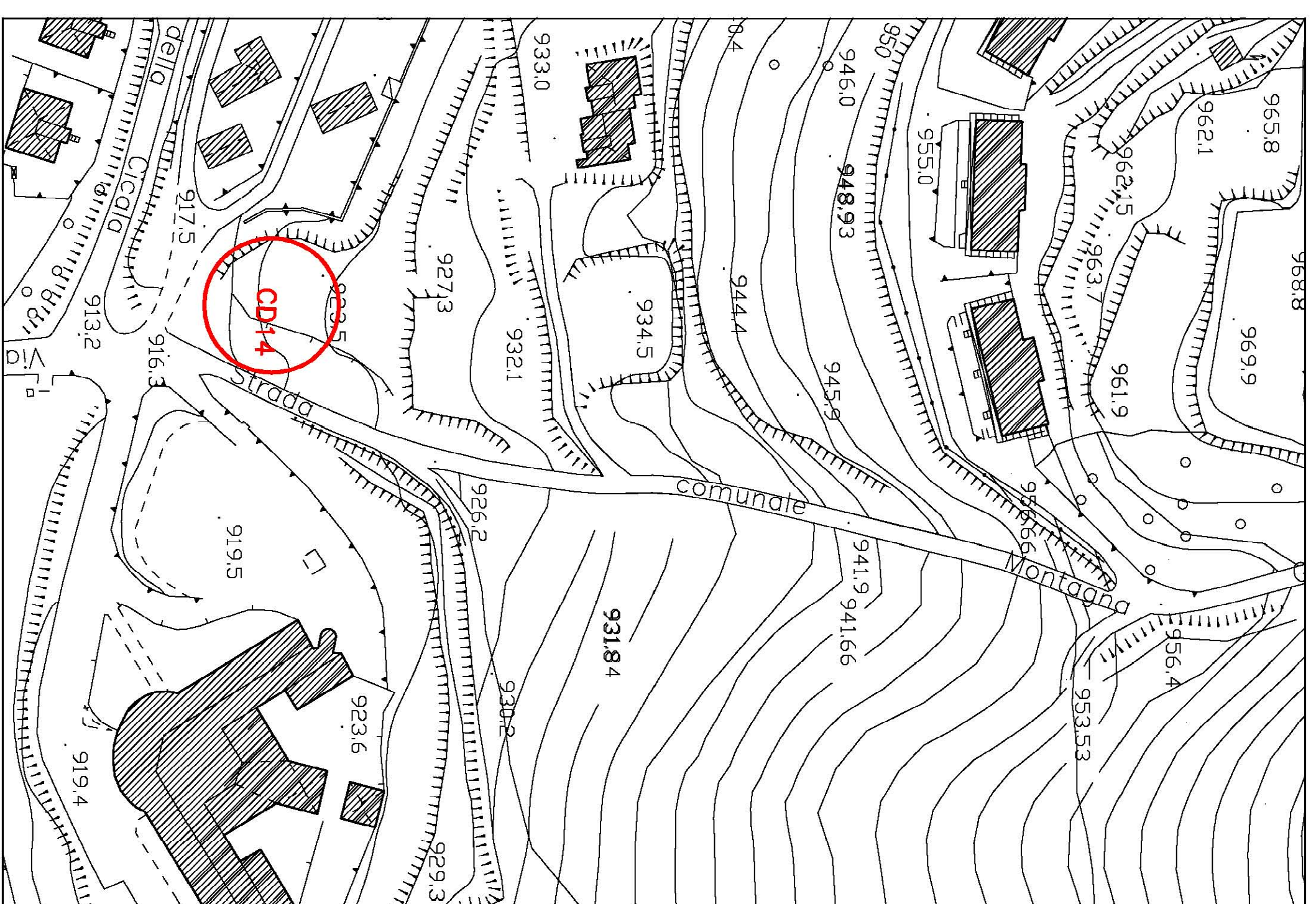

Testato di Conservazione Pubblico TCPU
CD 14

Si applicano i seguenti indici:

- a)- Altezza massima degli edifici ml 7,50
- b)- Numero massimo dei piani compresi il piano terra : n ° 2 ;
- c)- Distanza minima dai confini ml 5,00;
- d)- Distanza frontale minima tra i fabbricati ml 10,00;
- e)- Distanza minima dalle strade 5,00 ml; di quella esistente.

f)-Indice Fondiario = 1,00 mc/mq