

## COMUNE DI VIGGIANO

Provincia di Potenza

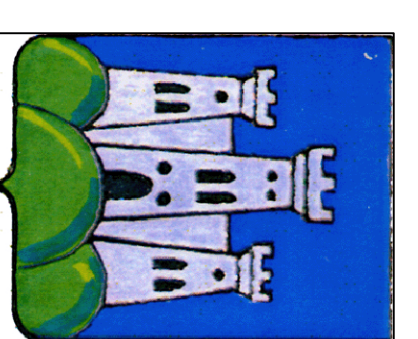

### REGOLAMENTO URBANISTICO

Art. 16 L.R. n° 23 del 11/08/1999

#### SCHEDE DI DETTAGLIO

Allegato  
CD 8  
SCALA 1:2000

REDATTORE:

Doc. Arch. Salvatore Spadaro

RESPONSABILE DEL PROCEDIMENTO: IL SINDACO:  
Dott. Arch. Antonella AMELIA

Avv. Antonio CICULA

COLLABORATORI PER L'IMPLEMENTAZIONE:  
Geom. Pasquale VIZZITELLO

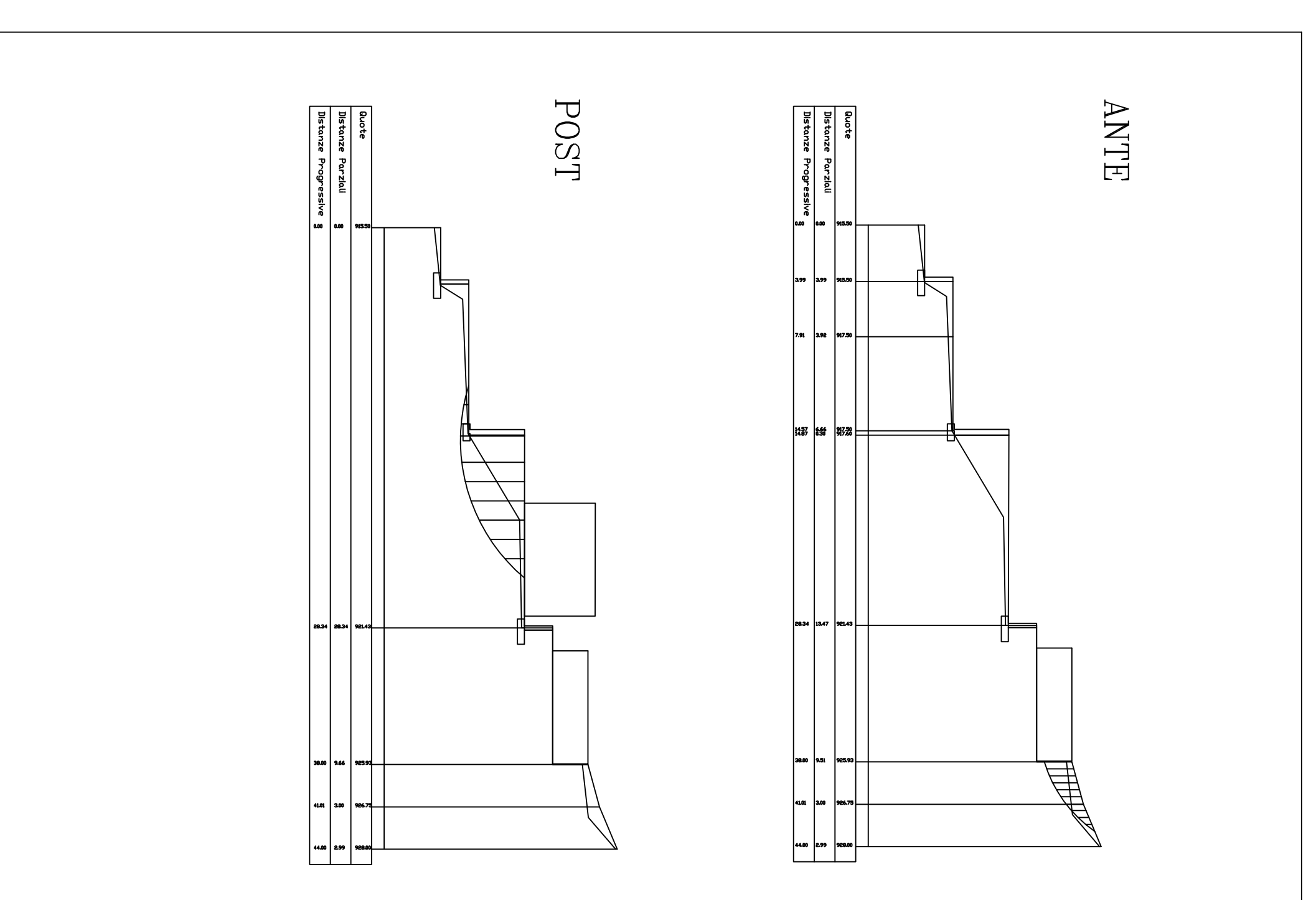
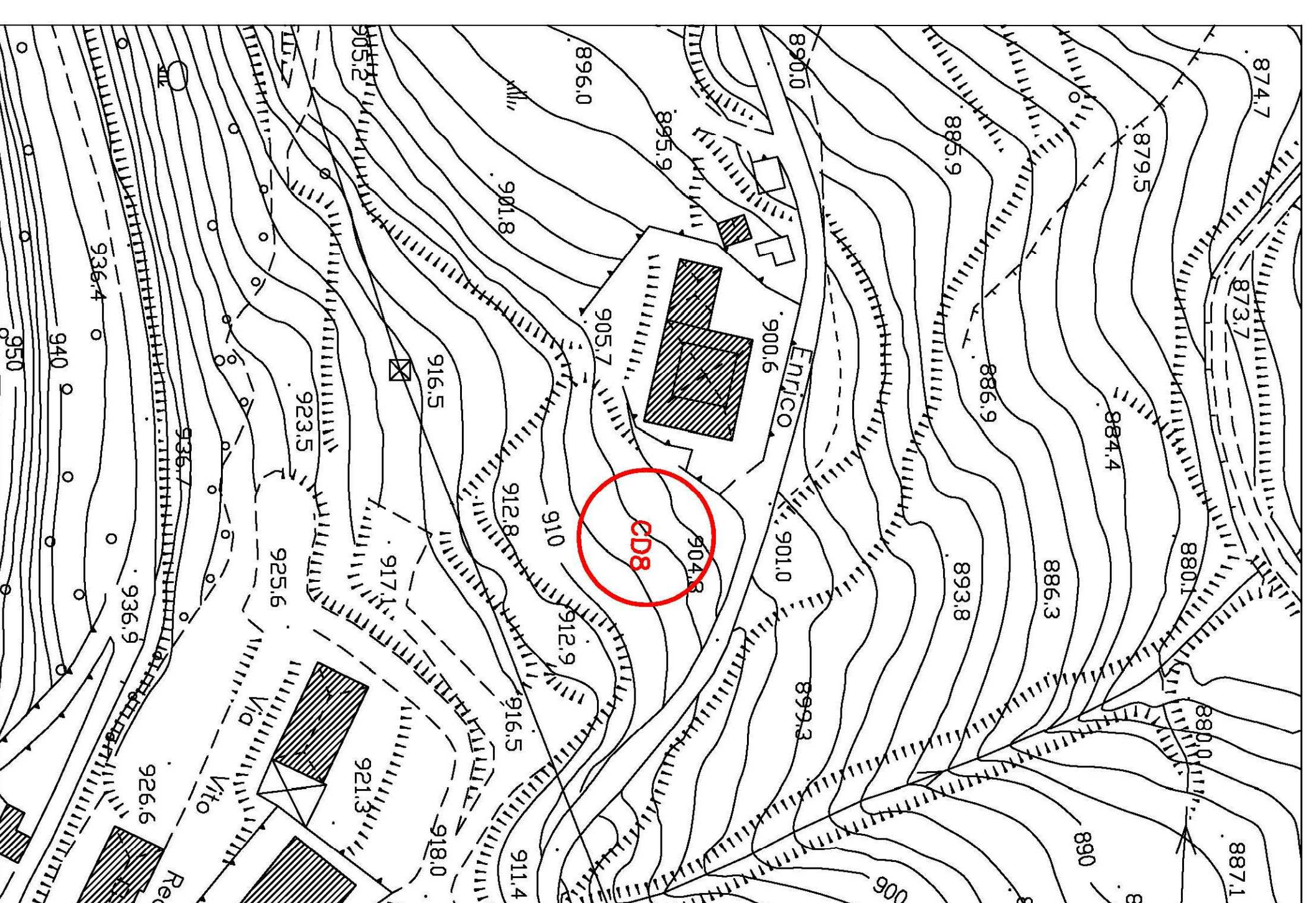

Tessuto di Conservazione Pubblico TCPU  
CD 8

Si applicano i seguenti indici:

- a) - Altezza massima degli edifici ml 7,50
- b) - Numero massimo dei piani compresi il piano terra : n ° 2 ;
- c) - Distanza minima dai confini ml 5,00;
- d) - Distanza frontale minima tra i fabbricati ml 10,00;
- e) - Distanza minima dalle strade 5,00 ml;
- f) - Indice Fondiario = 1,00 mc/mq

## COMUNE DI VIGGIANO

Provincia di Potenza

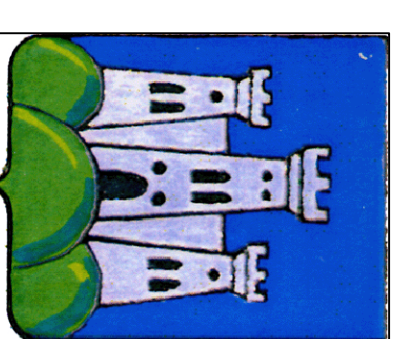

### REGOLAMENTO URBANISTICO

Art. 16 L.R. n° 23 del 11/08/1999

#### SCHEDE DI DETTAGLIO

Allegato  
CD 9  
SCALA 1:2000

REDATTORE:

Doc. Arch. Salvatore Spadaro

RESPONSABILE DEL PROCEDIMENTO: IL SINDACO:  
Dott. Arch. Antonella AMELIA

Avv. Antonio CICULA

COLLABORATORI PER L'IMPLEMENTAZIONE:  
Geom. Pasquale VIZZITELLO

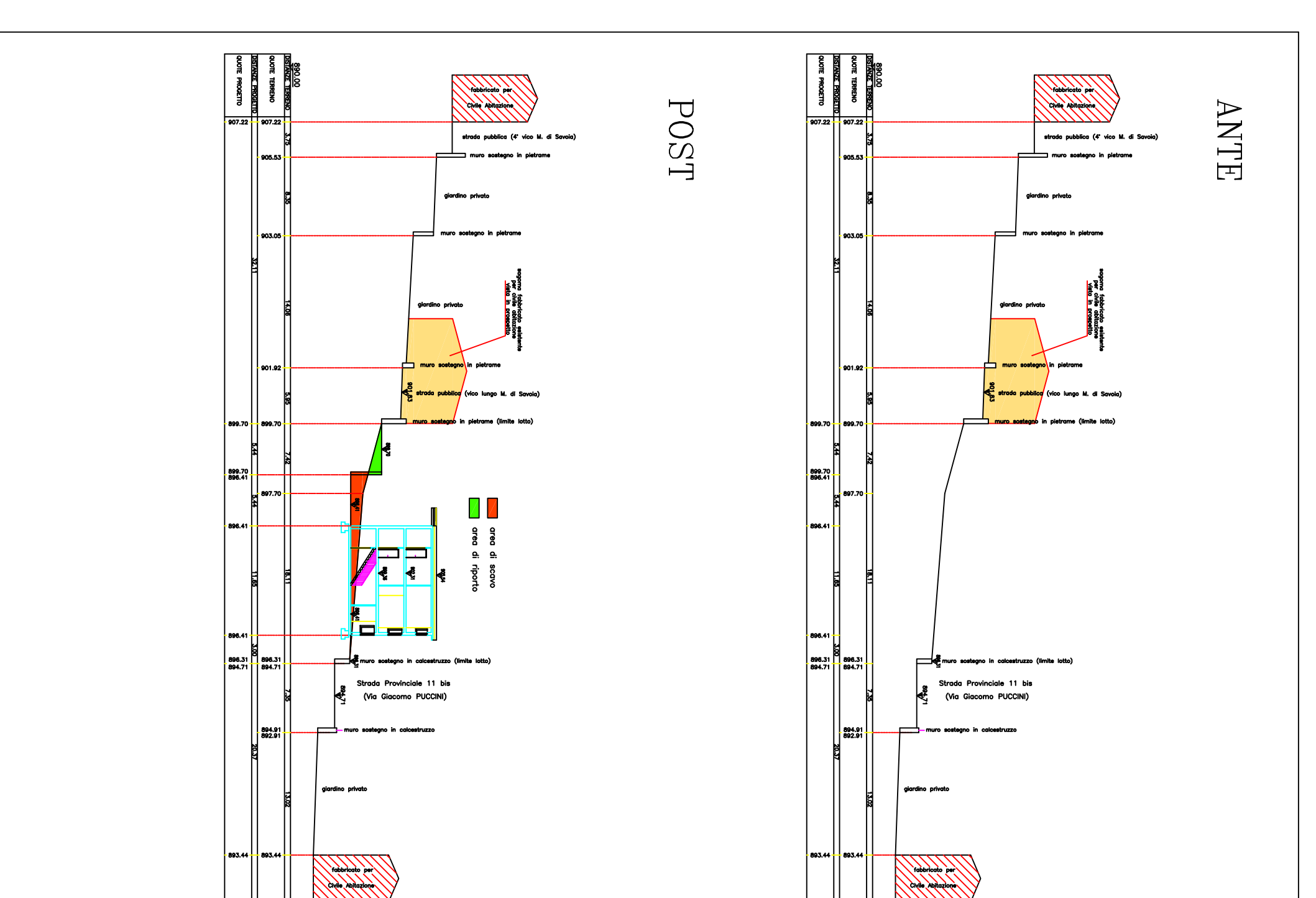
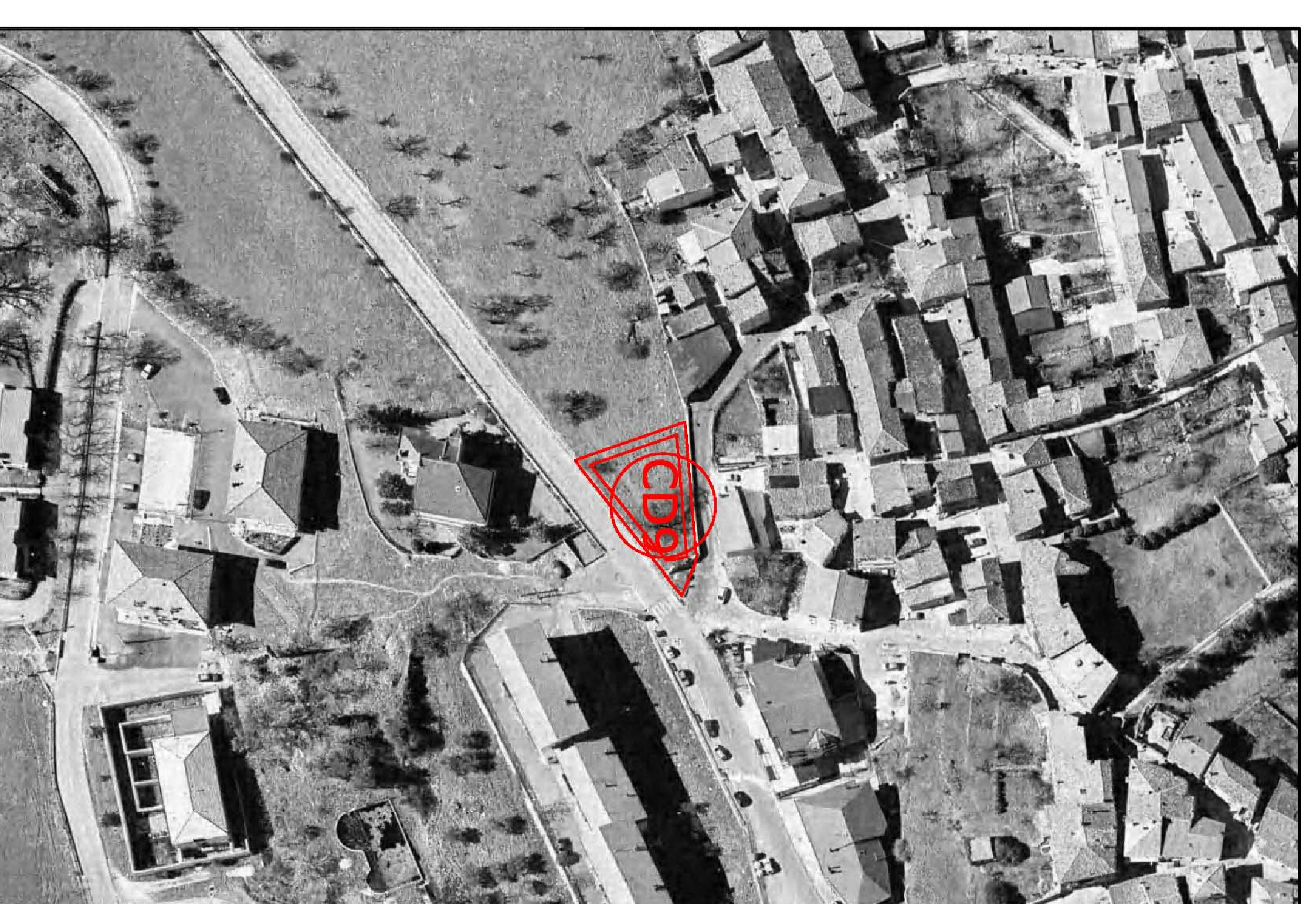
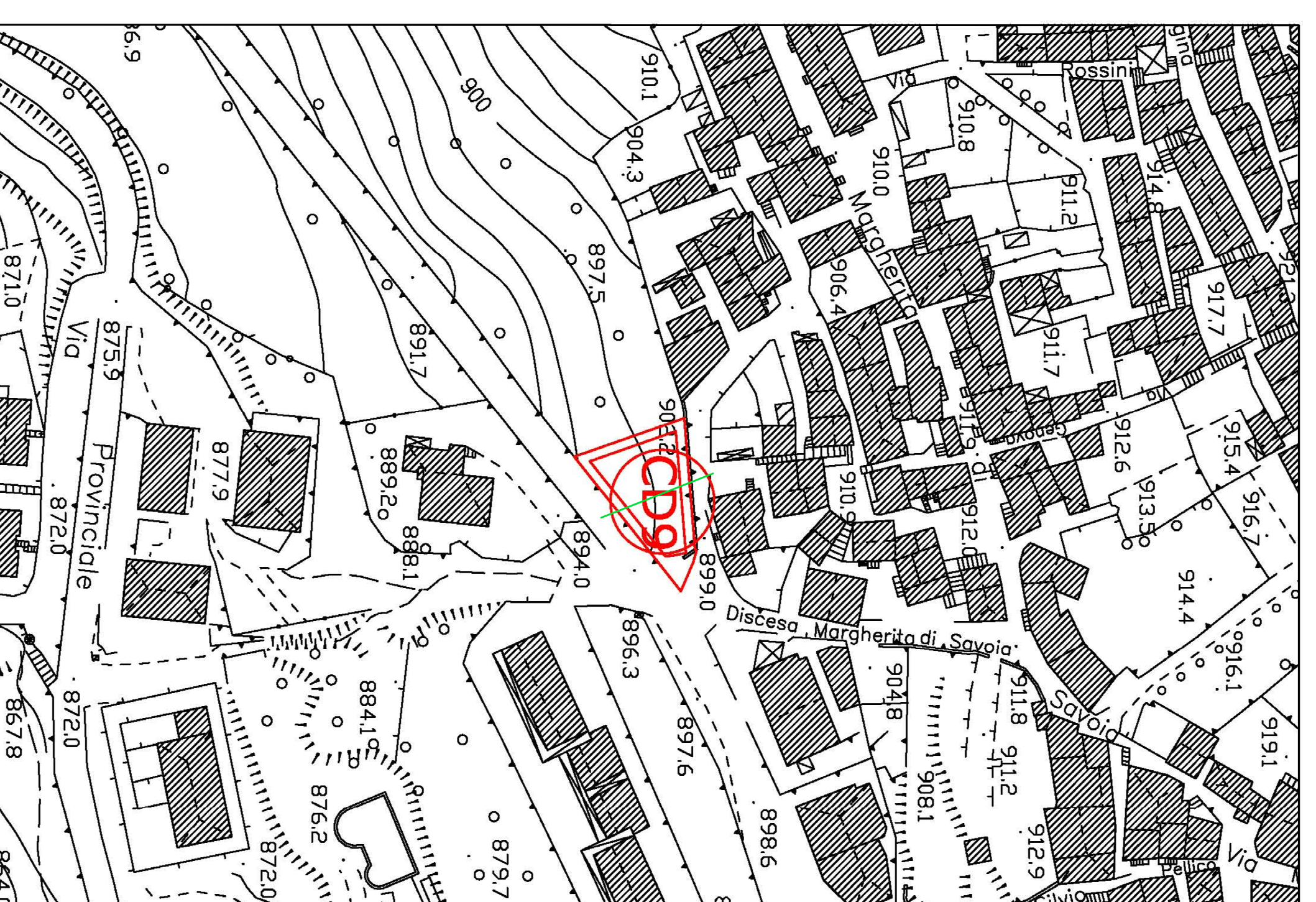

TESSUTO STORICO S2  
CD 9

Gli interventi di nuovo impianto sono esclusivamente in quelle aree esplicitamente evidenziate con tratto marcato sulla Tav. n 10.0.  
così come evidenziato nella tavola in oggetto  
Si applicano i seguenti indici:

- a) - Altezza massima degli edifici ml 9,50 o allineamento agli edifici esistenti;
- b) - Numero massimo dei piani compresi il piano terra : n ° 3;
- c) - Distanza minima dai confini ml 5,00, salvo prescrizioni in relazione al rispetto degli allineamenti esistenti;
- d) - Distanza frontale minima tra i fabbricati ml 10,00;
- e) - Distanza minima dalle strade 2,00 ml essendo il fabbricato inserito in un tessuto di completamento;
- f) - Indice Fondiario = 1,00 mc/mq

## COMUNE DI VIGGIANO

Provincia di Potenza

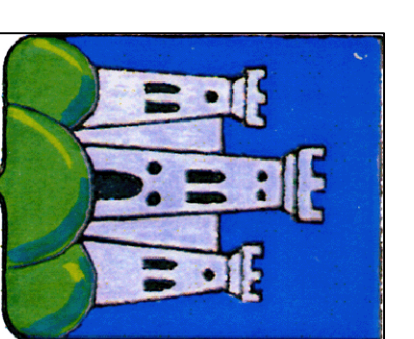

### REGOLAMENTO URBANISTICO

Art. 16 L.R. n° 23 del 11/08/1999

#### SCHEDE DI DETTAGLIO

Allegato  
CD 10  
SCALA 1:2000

REDATTORE:

Doc. Arch. Salvatore Spadaro

RESPONSABILE DEL PROCEDIMENTO: IL SINDACO:  
Dott. Arch. Antonella AMELIA

Avv. Antonio CICULA

COLLABORATORI PER L'IMPLEMENTAZIONE:  
Geom. Pasquale VIZZITELLO

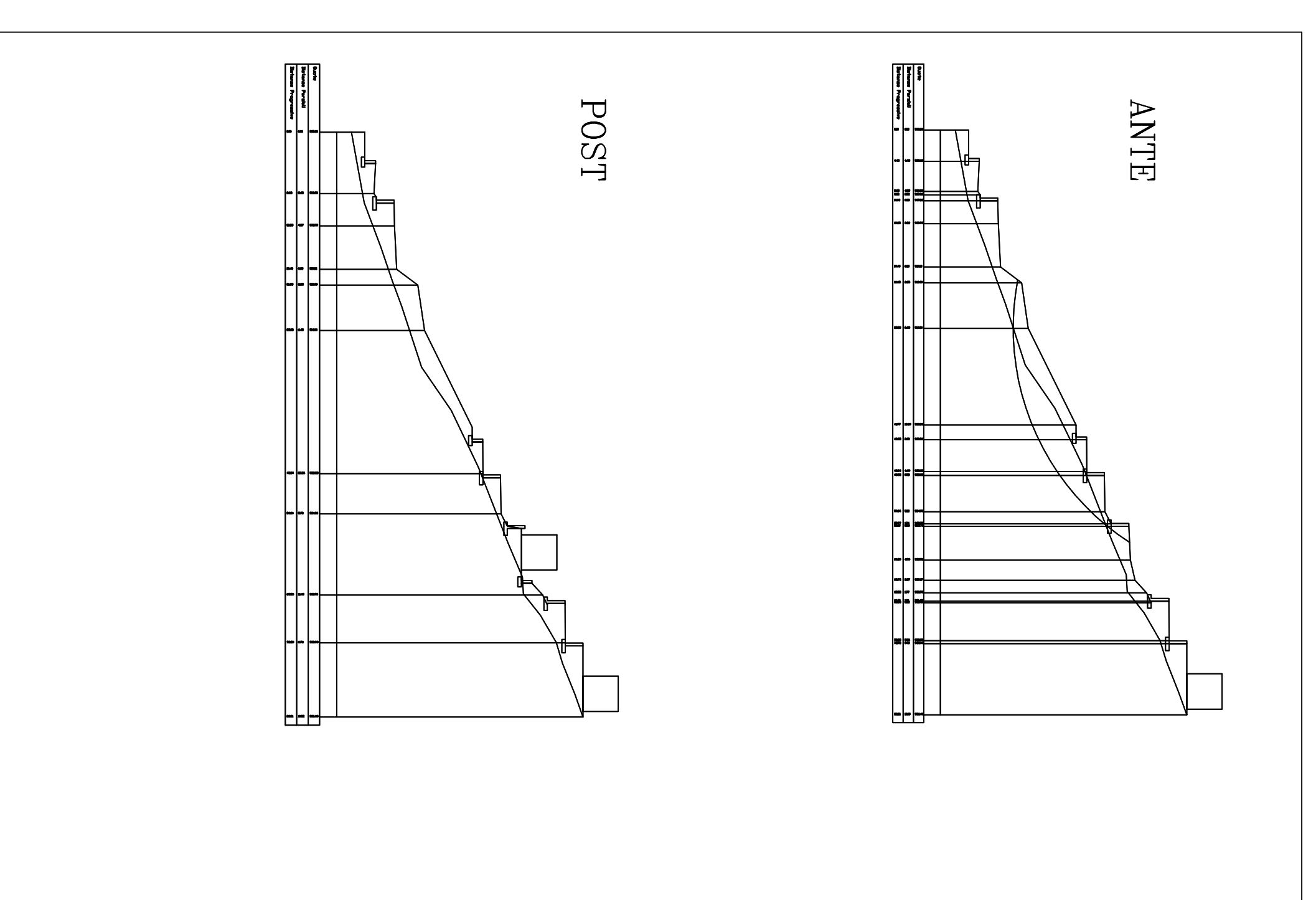
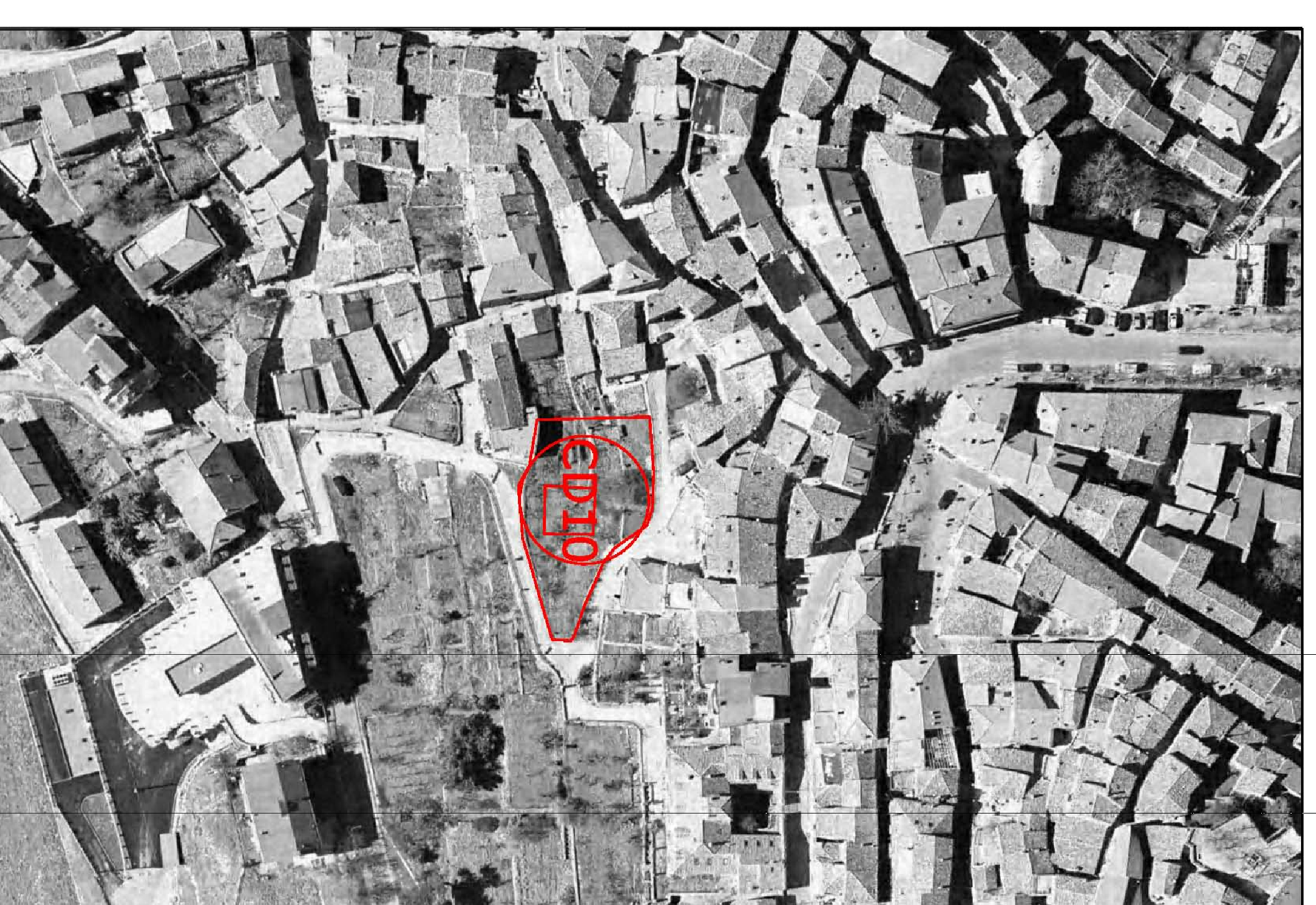
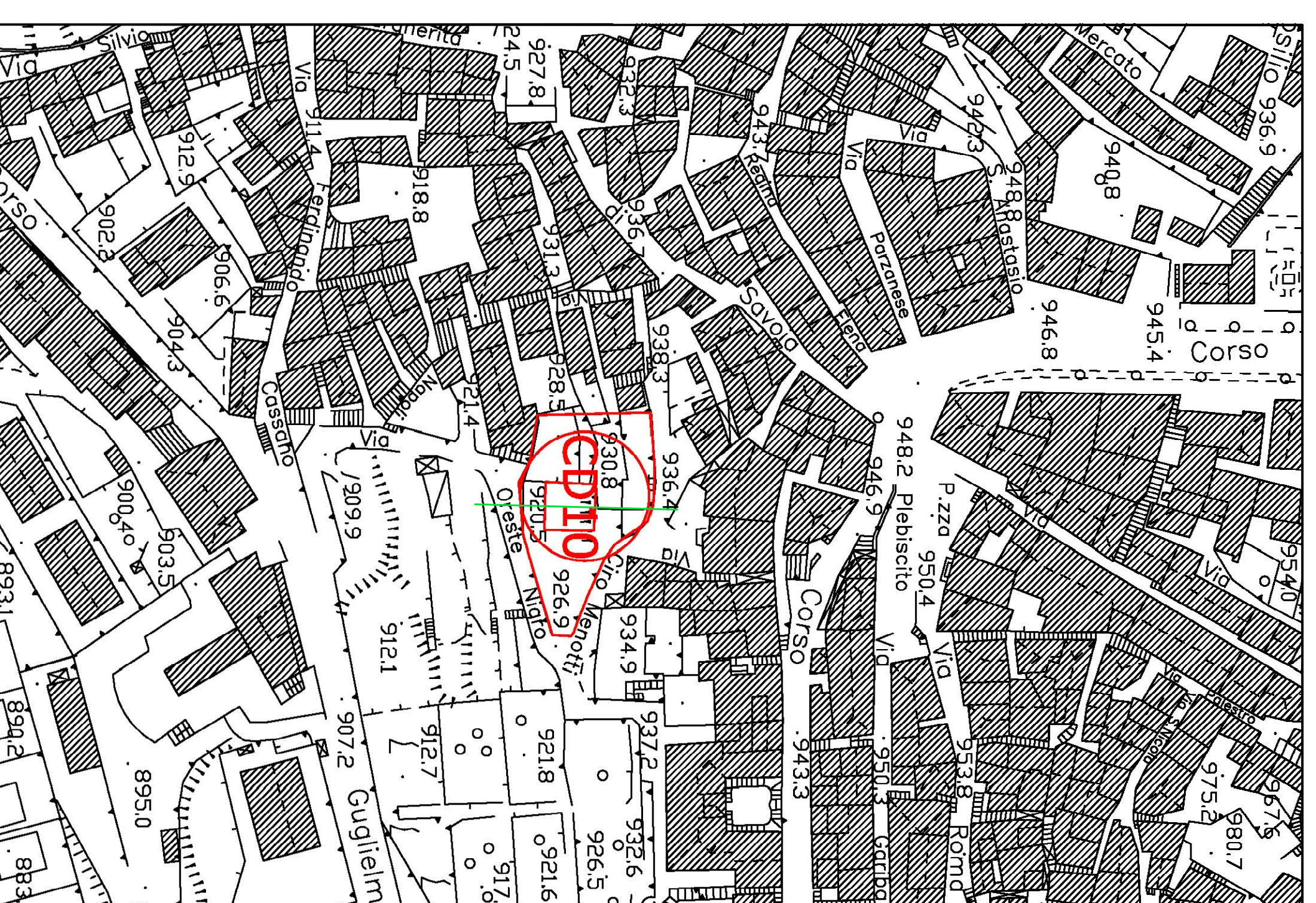

TESSUTO STORICO S2  
CD 10

Gli interventi di nuovo impianto sono esclusivamente in quelle aree esplicitamente evidenziate con tratto marcato sulla Tav. n 10.0.  
così come evidenziato nella tavola in oggetto  
Si applicano i seguenti indici:

- a) - Altezza massima degli edifici ml 7,50
- b) - Numero massimo dei piani compresi il piano terra : n ° 2;
- c) - Distanza minima dai confini ml 5,00;
- d) - Distanza frontale minima tra i fabbricati ml 10,00;
- e) - Distanza minima dalle strade 5,00 ml;
- f) - Indice Fondiario = 1,00 mc/mq