

COMUNE DI VIGGIANO
Provincia di Potenza

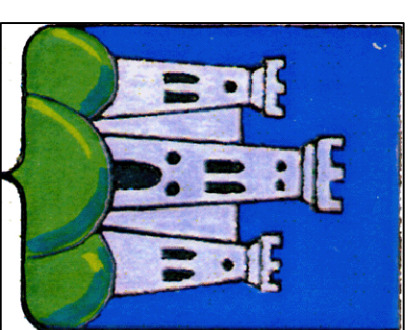

REGOLAMENTO URBANISTICO
Art. 16 L.R. n° 23 del 11/08/1999

SCHEDE DI DETTAGLIO

REDAITTORE:	RESPONSABILE DEL PROCEDIMENTO:	IL SINDACO:
Doc. Arch. Silvana BIANO	Doc. Arch. Antonella ANGELINA	Avv. Andrea CICOLA

SCHEDE DI DETTAGLIO	CD 4	SCALA 1:2000
---------------------	------	--------------

COLLABORATORI DEL TRASPORFORMAZIONE
Geom. Tommaso VIGGIANO

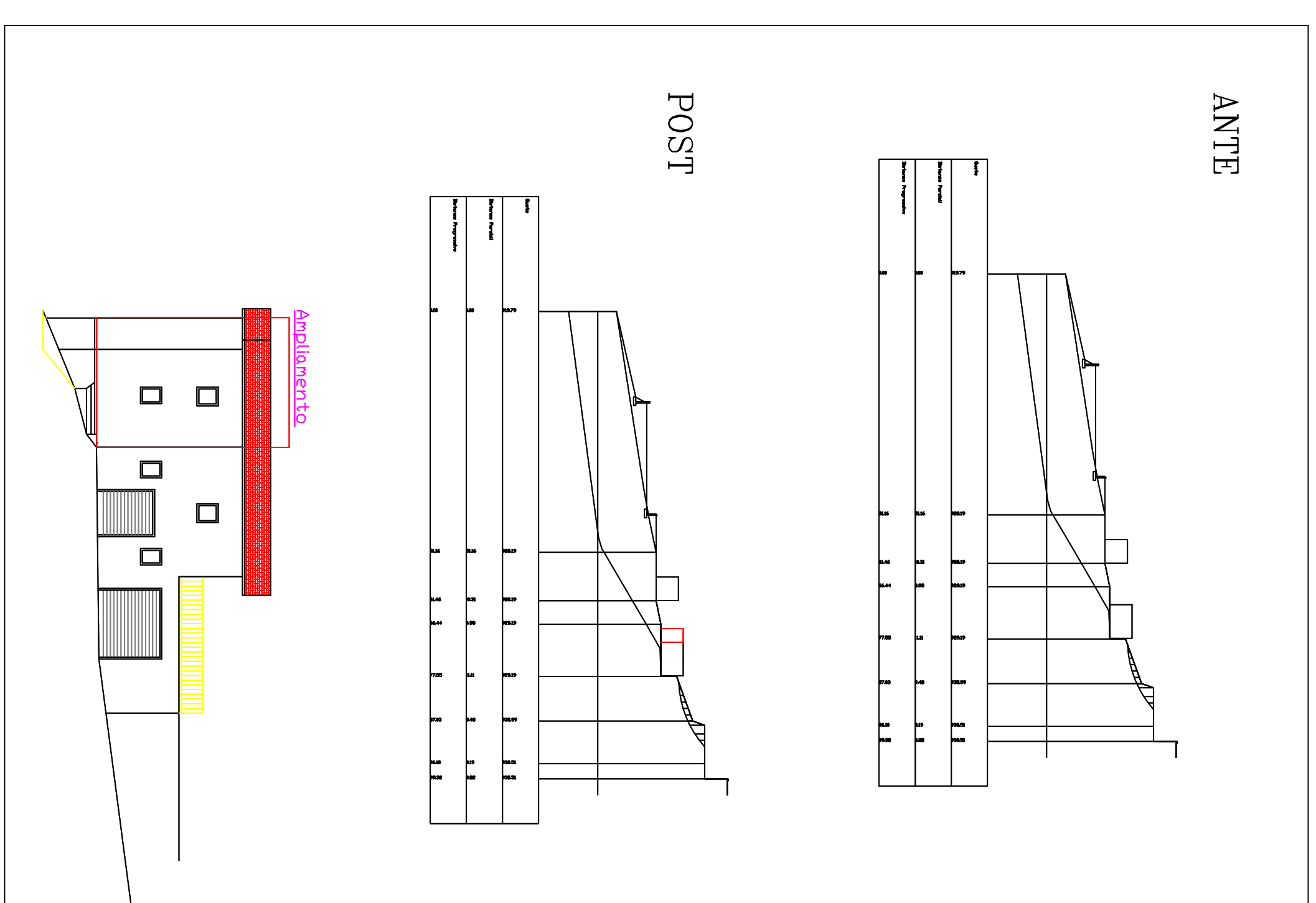
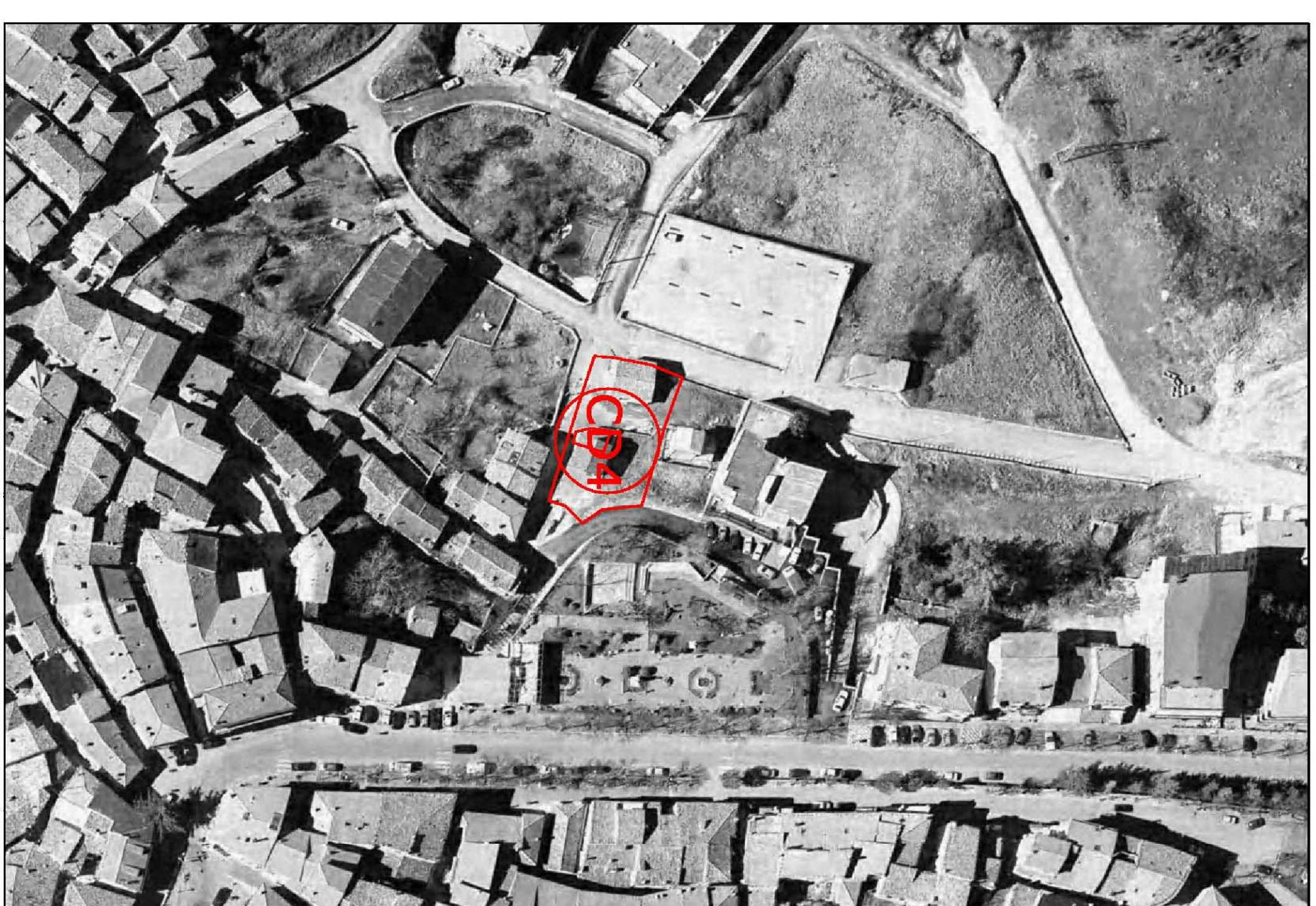
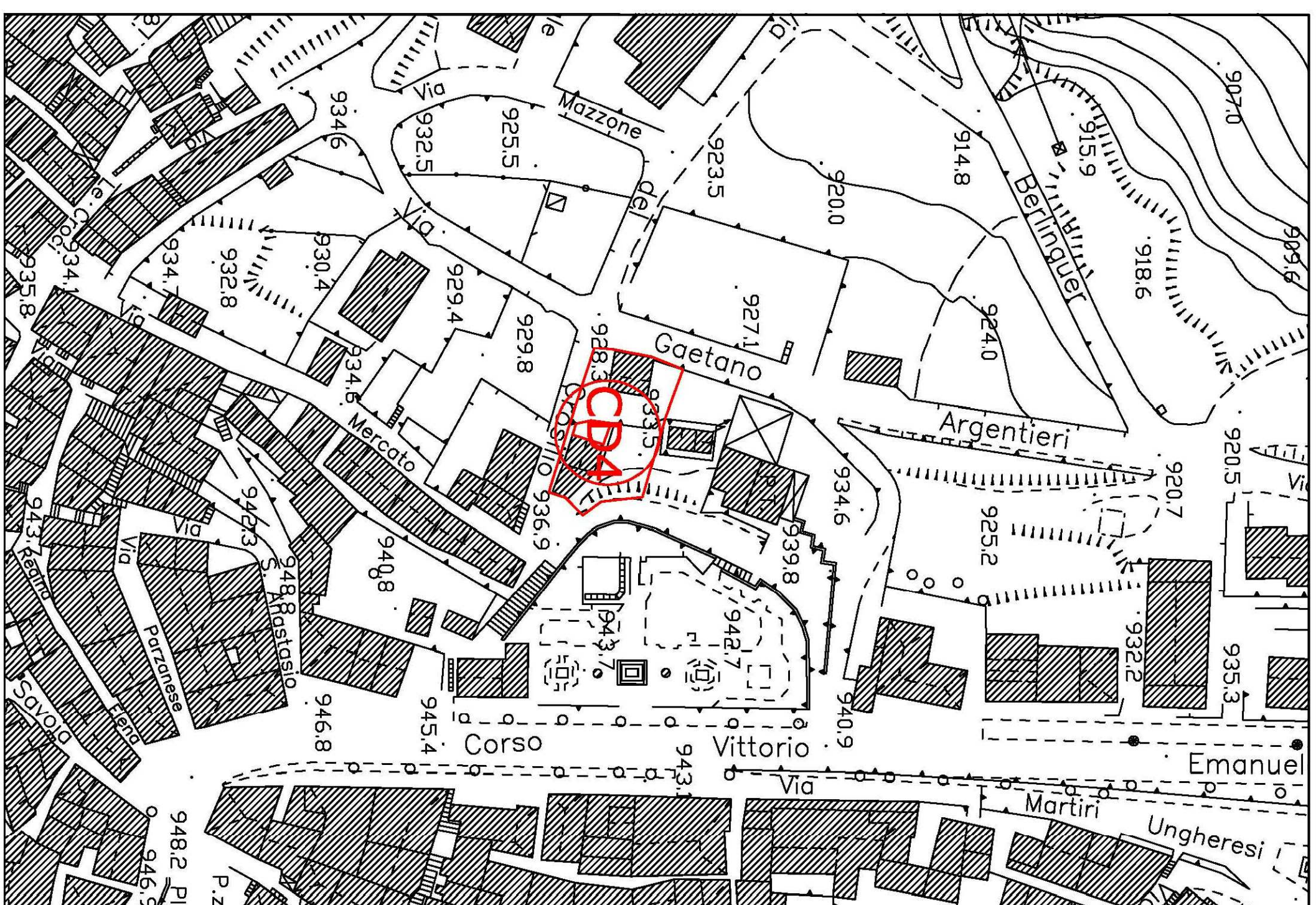

TESSUTO DI TRASFORMAZIONE
CD 4

Sono consentiti interventi di ampliamento esclusivamente in quelle aree esplicitamente evidenziate con tratto marcato sulla Tav. n 10.0. così come evidenziato nella tavola in oggetto. Si applicano i seguenti indici:

- a)–Altezza massima degli edifici ml 7.50 o allineamento agli edifici esistenti;
- b)–Numero massimo dei piani compresi il piano terra : n 2;
- c)–Distanza minima dai confini ml 5.00, salvo prescrizioni in relazione al rispetto degli allineamenti esistenti;
- d)–Distanza frontale minima tra i fabbricati ml 10.00;

COMUNE DI VIGGIANO
Provincia di Potenza

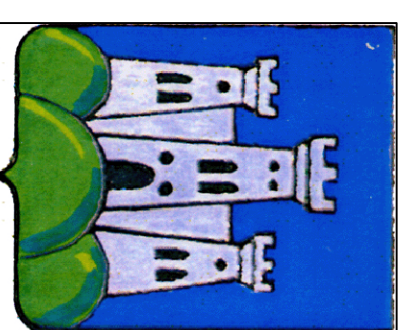

REGOLAMENTO URBANISTICO
Art. 16 L.R. n° 23 del 11/08/1999

SCHEDE DI DETTAGLIO

REDAITTORE:	RESPONSABILE DEL PROCEDIMENTO:	IL SINDACO:
Doc. Arch. Silvana BIANO	Doc. Arch. Antonella ANGELINA	Avv. Andrea CICOLA

SCHEDE DI DETTAGLIO	CD 5-6	SCALA 1:2000
---------------------	--------	--------------

COLLABORATORI DEL TRASPORFORMAZIONE
Geom. Tommaso VIGGIANO

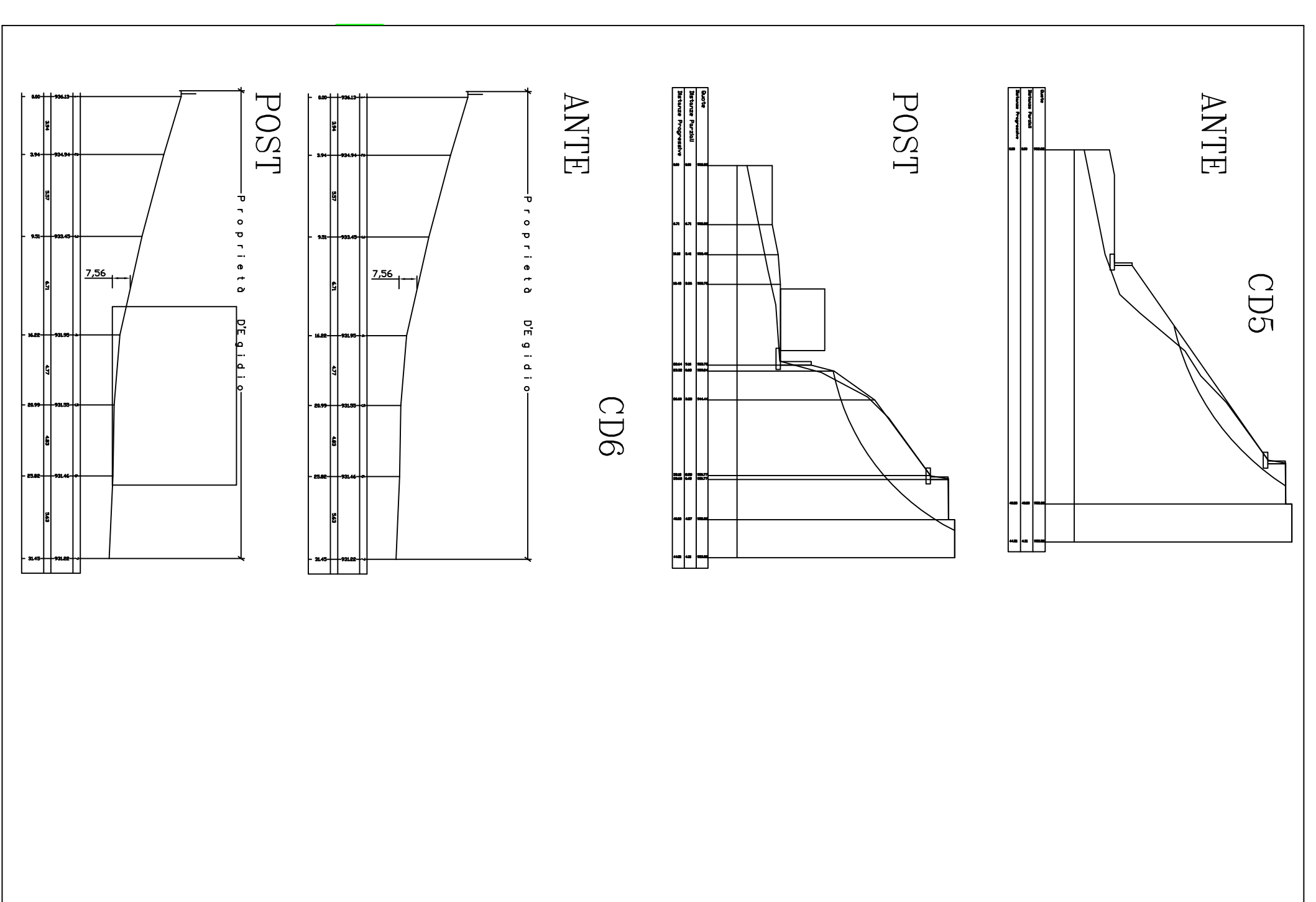
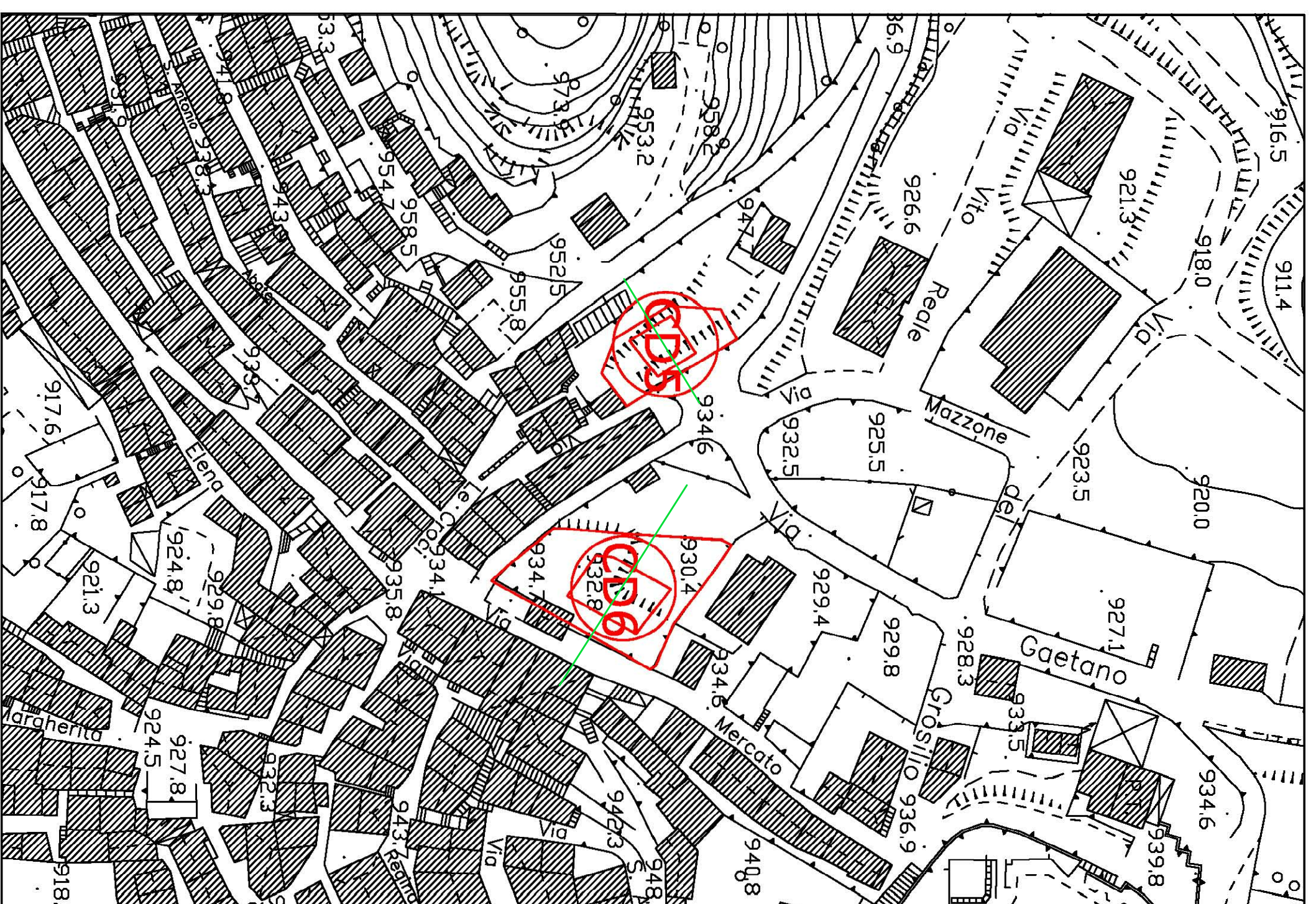

TESSUTO STORICO S2 – C5
TESSUTO DI TRASFORMAZIONE – C6

Gli interventi di nuovo impianto sono consentiti esclusivamente in quelle aree esplicitamente evidenziate con tratto marcato sulla Tav. n 10.0. Si applicano i seguenti indici:

- a)–Altezza massima degli edifici ml 7.50 allineamento agli edifici esistenti;
- b)–Numero massimo dei piani compresi il piano terra : n 2;
- c)–Distanza minima dai confini ml 5.00, salvo prescrizioni in relazione al rispetto degli allineamenti esistenti;
- d)–Distanza frontale minima tra i fabbricati ml 10.00;
- e)–Distanza minima dalle strade 5.00;
- f)–Indice Fondiario = 1,00 mc/mq

COMUNE DI VIGGIANO
Provincia di Potenza

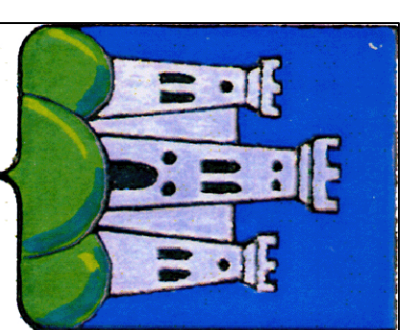

REGOLAMENTO URBANISTICO
Art. 16 L.R. n° 23 del 11/08/1999

SCHEDE DI DETTAGLIO

REDAITTORE:	RESPONSABILE DEL PROCEDIMENTO:	IL SINDACO:
Doc. Arch. Silvana BIANO	Doc. Arch. Antonella ANGELINA	Avv. Andrea CICOLA

SCHEDE DI DETTAGLIO	CD 7	SCALA 1:2000
---------------------	------	--------------

COLLABORATORI DEL TRASPORFORMAZIONE
Geom. Tommaso VIGGIANO

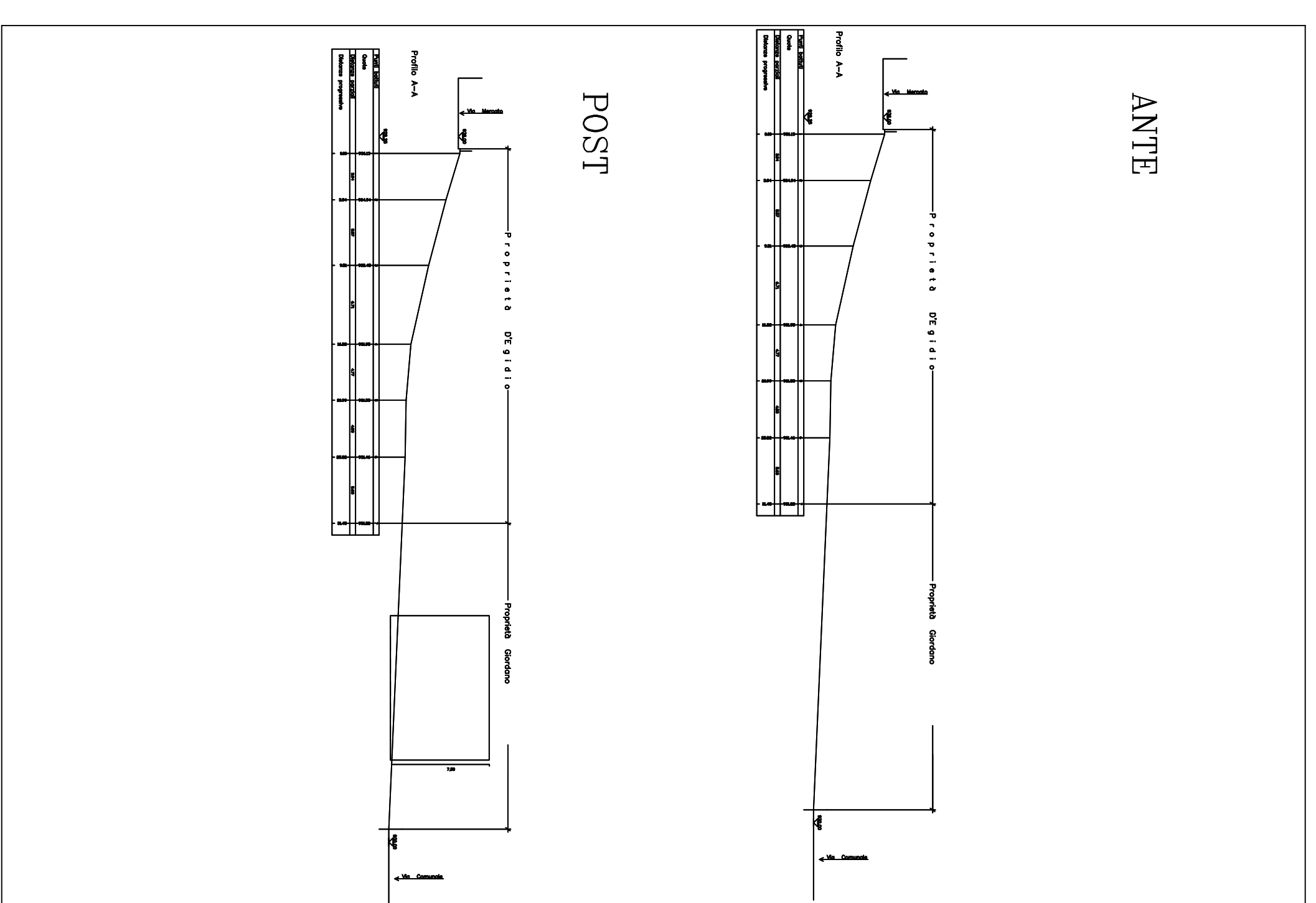
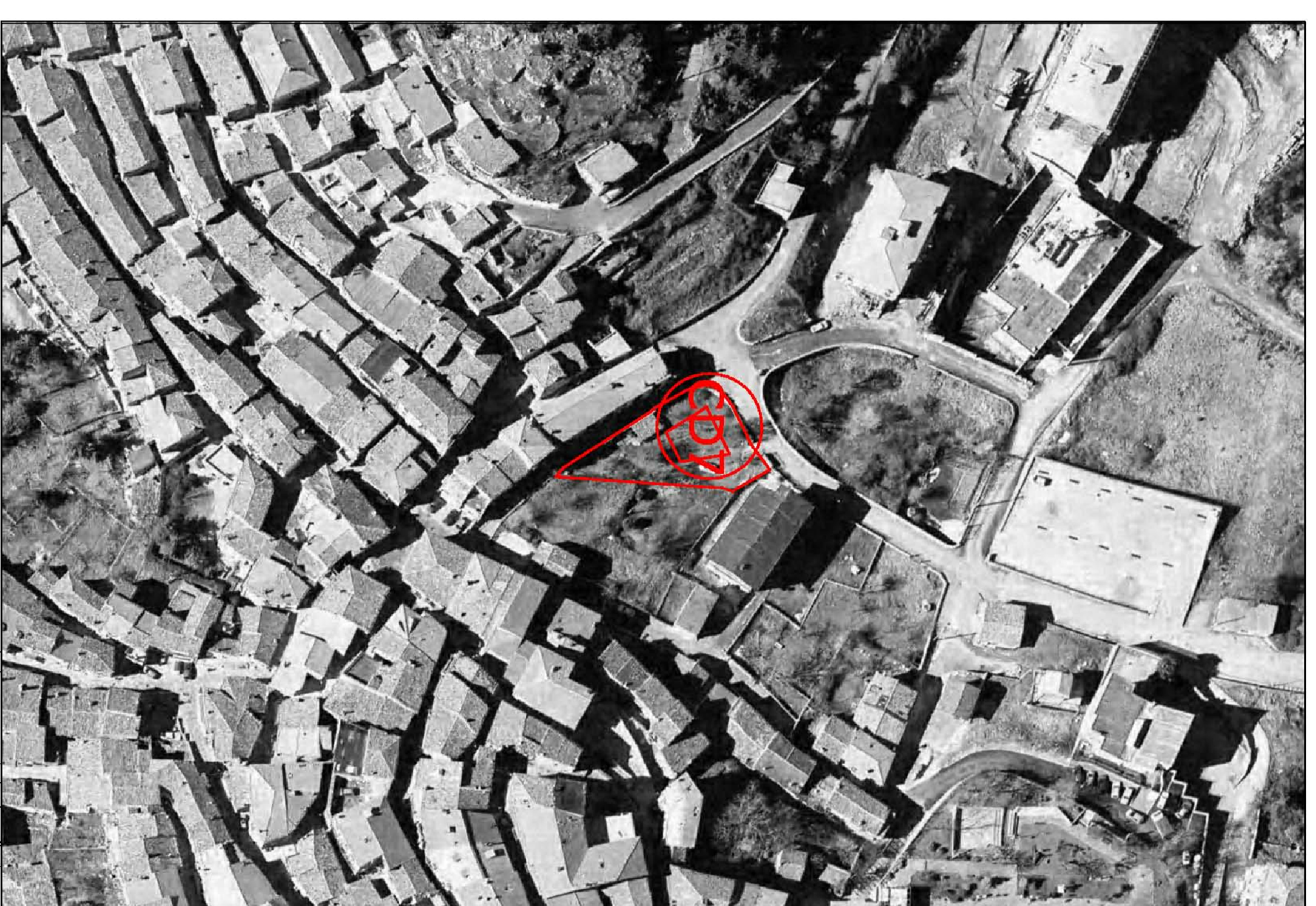
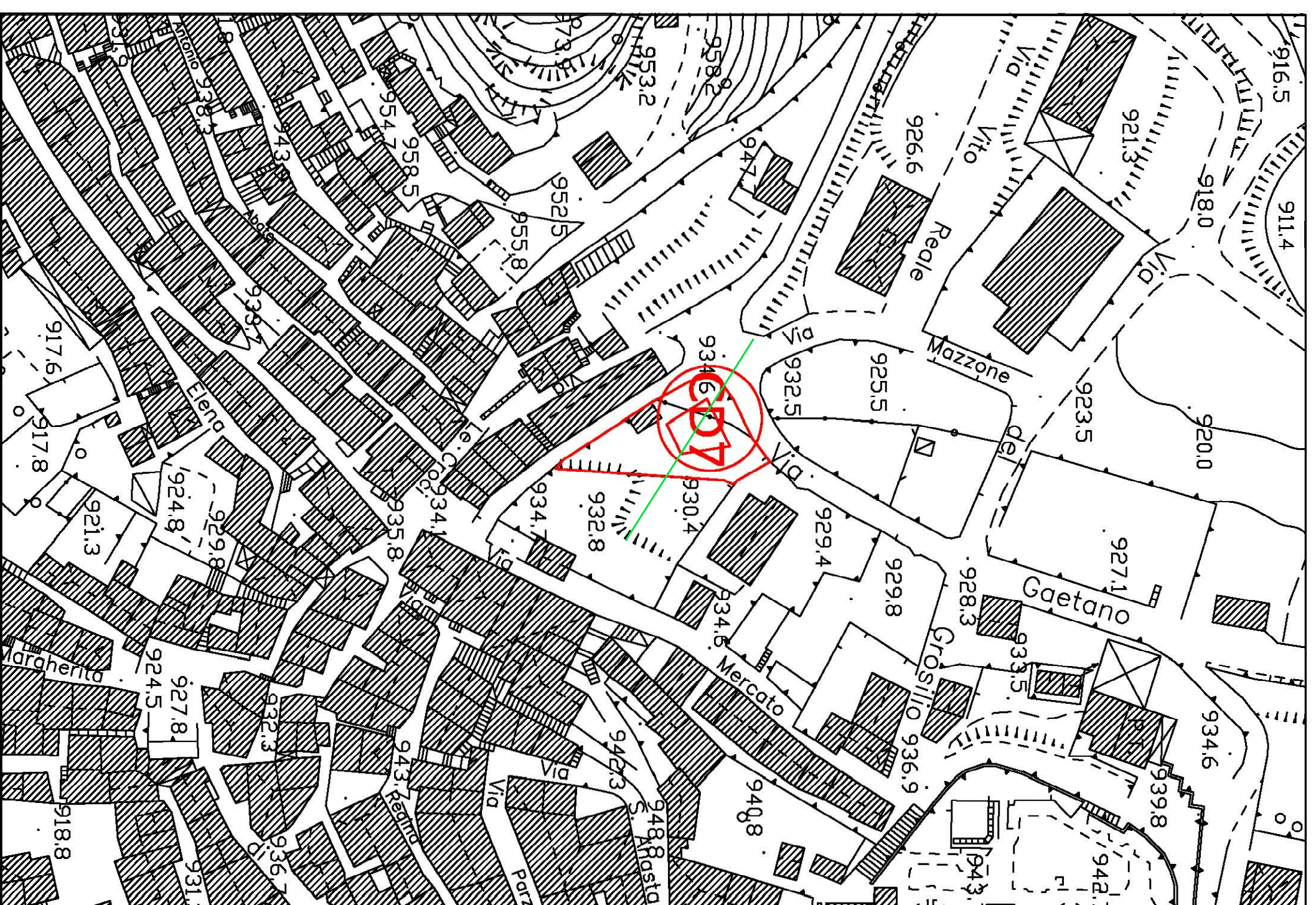

TESSUTO DI TRASFORMAZIONE CD 7

Gli interventi di nuovo impianto sono consentiti esclusivamente in quelle aree esplicitamente evidenziate con tratto marcato sulla Tav. n 10.0. Si applicano i seguenti indici:

- a)–Altezza massima degli edifici ml 7.50 allineamento agli edifici esistenti;
- b)–Numero massimo dei piani compresi il piano terra : n 2;
- c)–Distanza minima dai confini ml 5.00, salvo prescrizioni in relazione al rispetto degli allineamenti esistenti;
- d)–Distanza frontale minima tra i fabbricati ml 10.00;
- e)–Distanza minima dalle strade 5.00;
- f)–Indice Fondiario = 1,00 mc/mq