

**COMUNE DI VIGGIANO**  
Provincia di Potenza

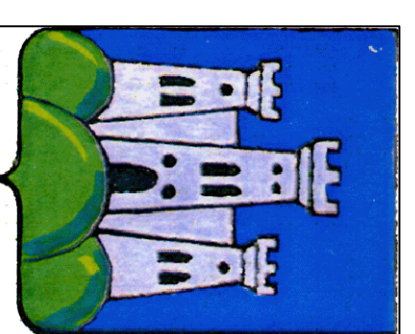

**REGOLAMENTO URBANISTICO**  
Art. 16 L.R. n° 23 del 11/08/1999

**SCHEDE DI DETTAGLIO**

Allegato  
CD 1  
SCALA 1:2000

REDAITTORE: RESPONSABILE DEL PROCEDIMENTO: IL SINDACO:  
 Dott. Arn. Salzano BRUNO Dott. Arch. Antonella ARELINA Avv. Ambrasio CICOLA

COORDINATORE PER IL SUPERINTENDIMENTO:  
 Genia Rosalia TIZZELLO

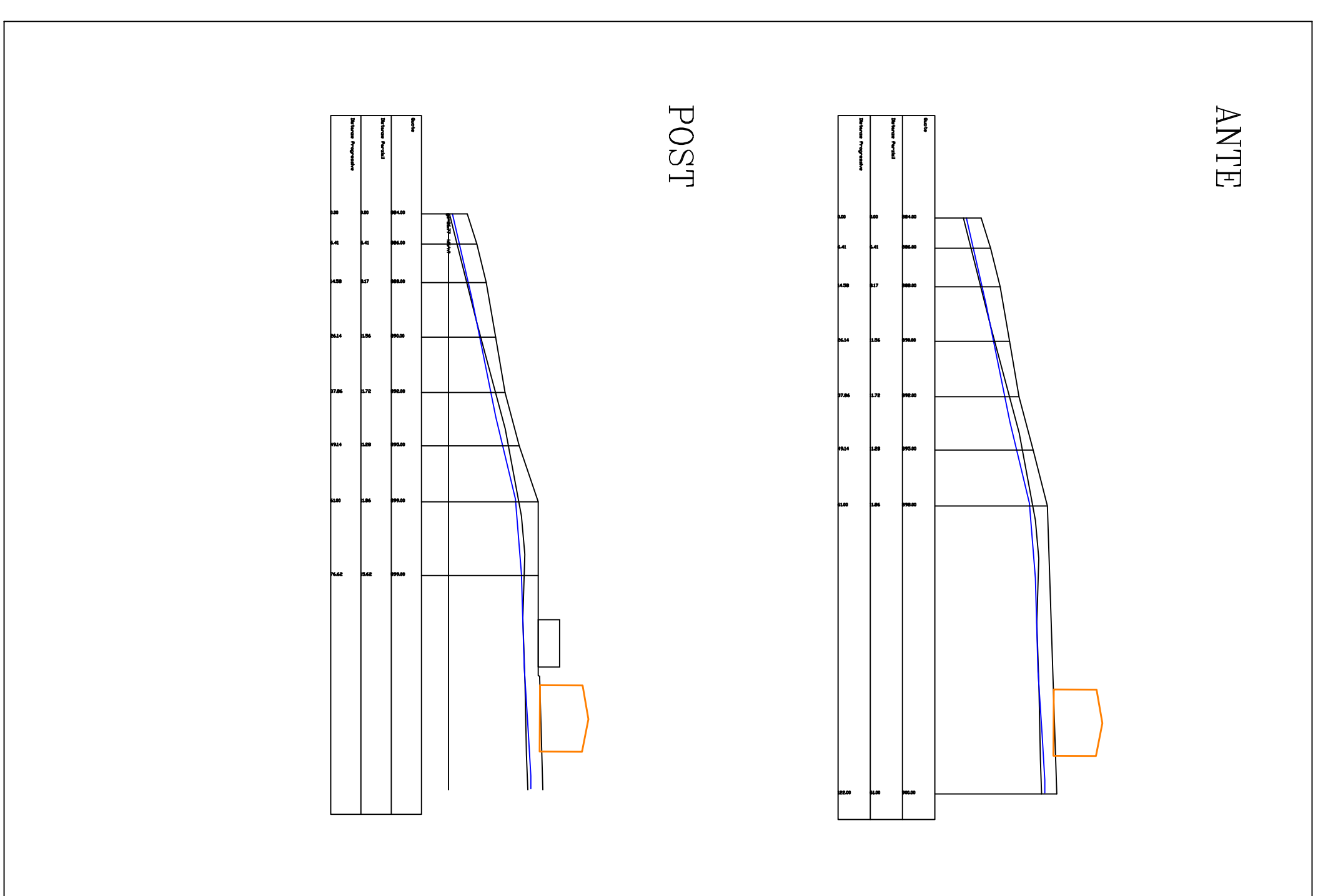
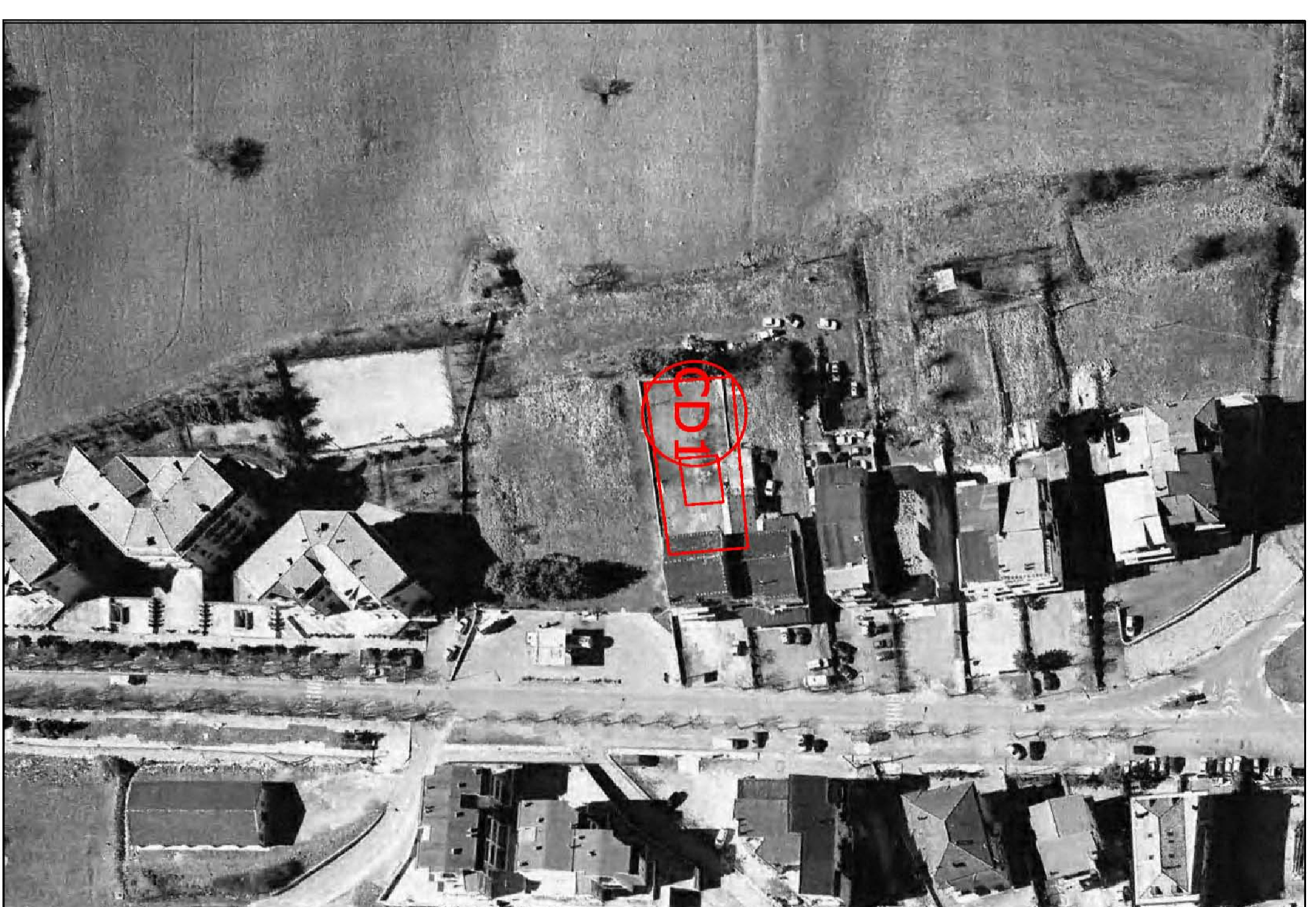
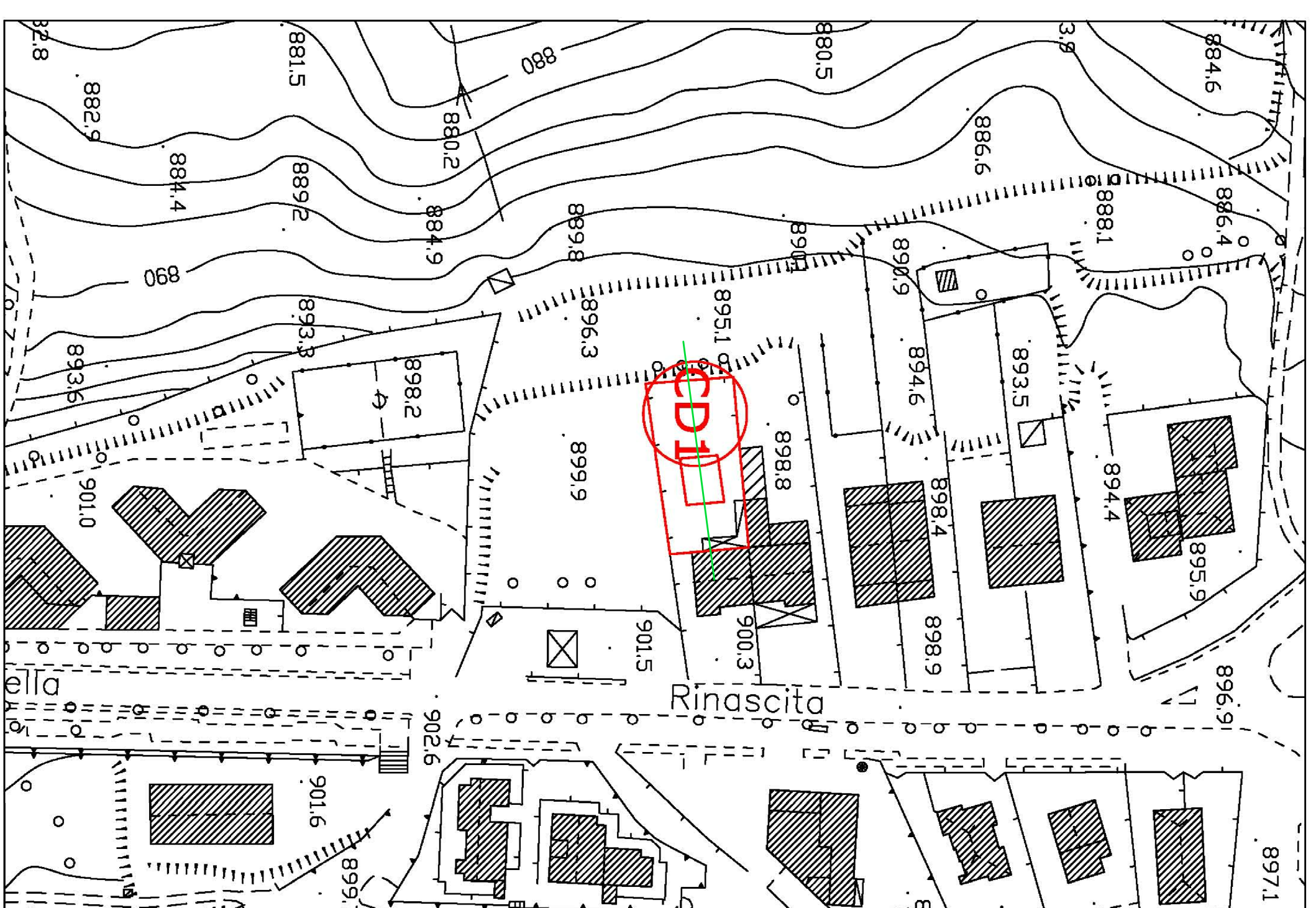

TESSUTO CONSOLIDATO 1

CD 1

Gli interventi di nuovo impianto sono consentiti esclusivamente in quelle aree esplicitamente evidenziate con tratto marcato sulla Tav. n. 10.0.

Si applicano i seguenti indici:

- a) - Altezza massima degli edifici ml 9,50
- b) - Numero massimo dei piani compresi il piano terra : n. 3;
- c) - Distanza minima dai confini ml 5,00, salvo prescrizioni in relazione al rispetto degli allineamenti esistenti;
- d) - Distanza frontale minima tra i fabbricati ml 10,00;
- e) - Distanza minima dalle strade 5,00;
- f) - Indice Fondiario = 1,00 mc/mq

**COMUNE DI VIGGIANO**  
Provincia di Potenza

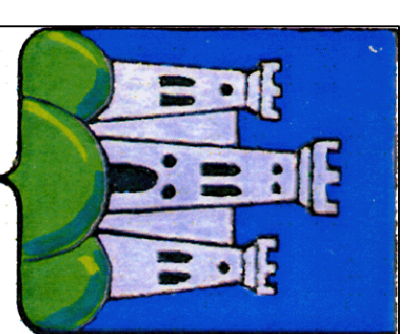

**REGOLAMENTO URBANISTICO**  
Art. 16 L.R. n° 23 del 11/08/1999

**SCHEDE DI DETTAGLIO**

Allegato  
CD 2  
SCALA 1:2000

REDAITTORE: RESPONSABILE DEL PROCEDIMENTO: IL SINDACO:  
 Dott. Arn. Salzano BRUNO Dott. Arch. Antonella ARELINA Avv. Ambrasio CICOLA

COORDINATORE PER IL SUPERINTENDIMENTO:  
 Genia Rosalia TIZZELLO

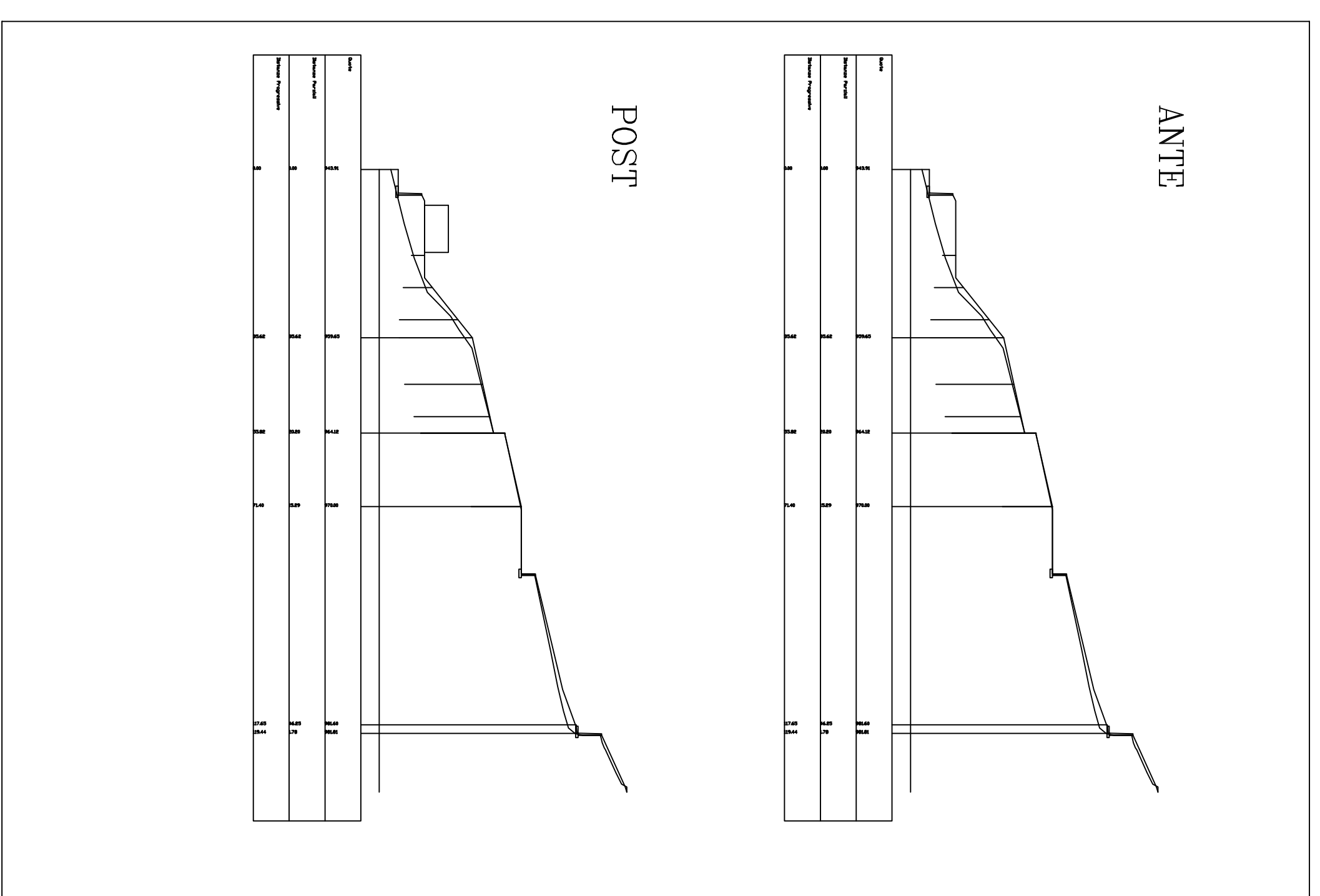
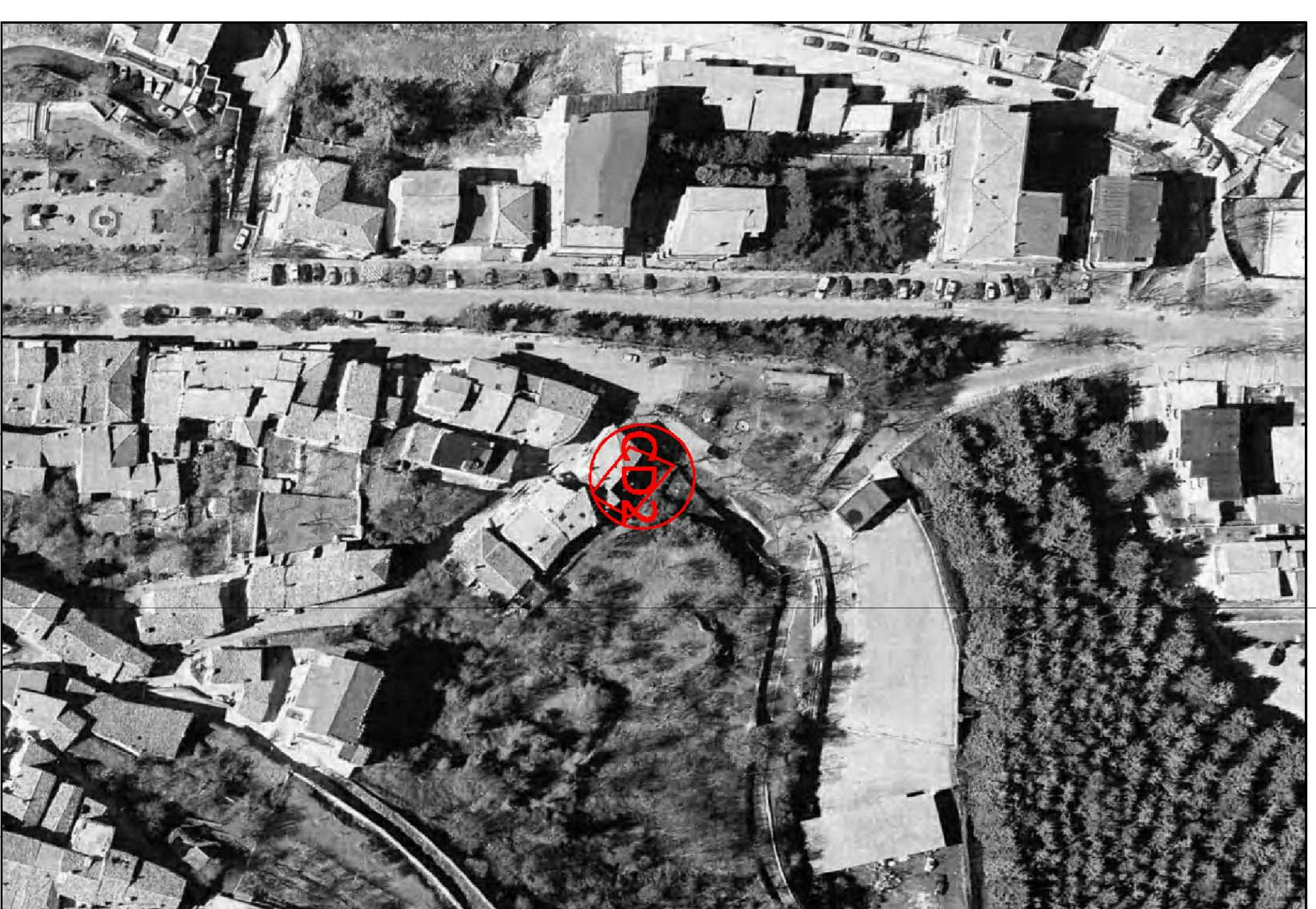
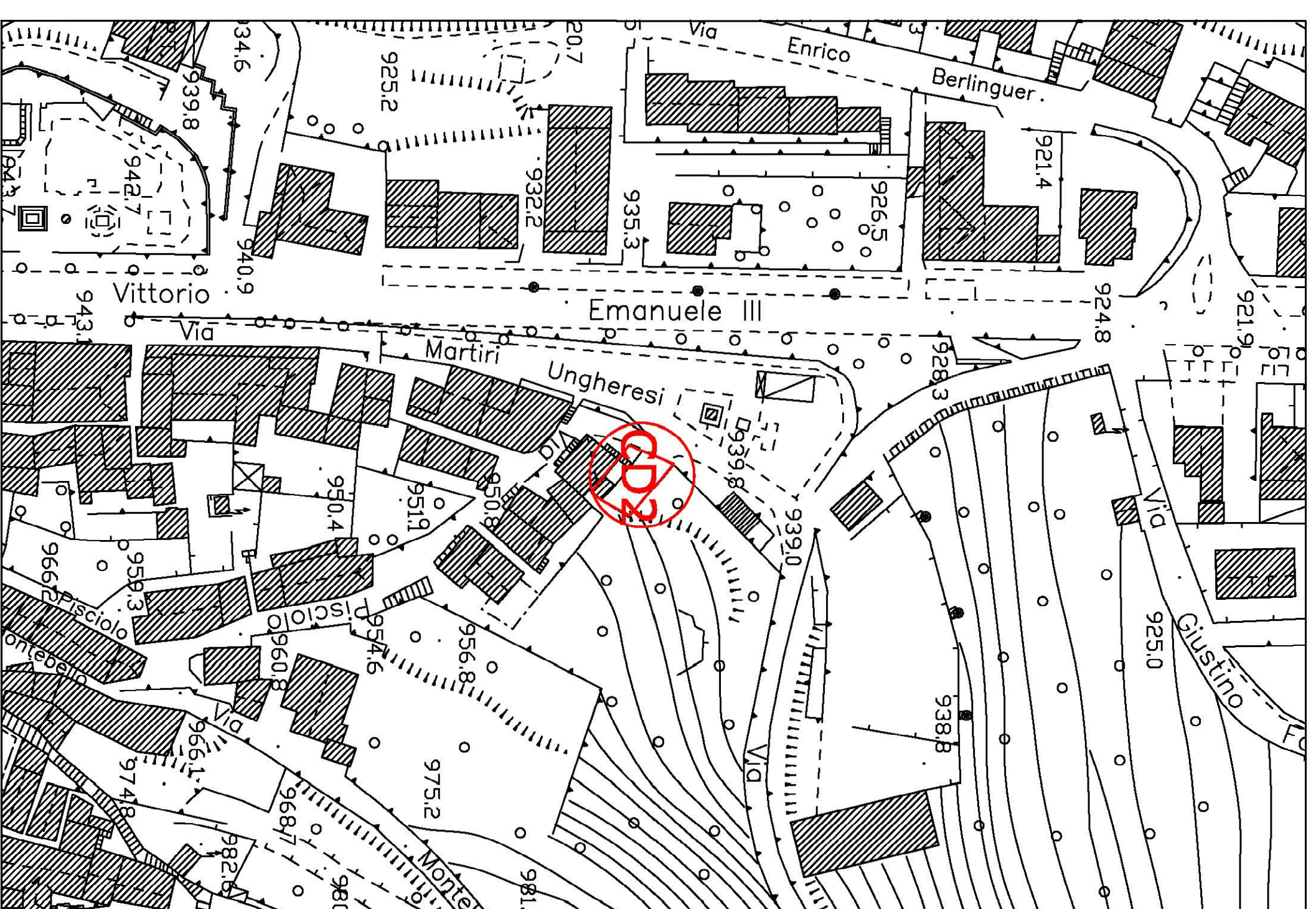

TESSUTO STORICO S2

CD 2

Sono consentiti interventi di ampliamento esclusivamente in quelle aree esplicitamente evidenziate con tratto marcato sulla Tav. n. 10.0, così come evidenziato nella tavola in oggetto.

Si applicano i seguenti indici:

- a) - Altezza massima degli edifici ml 7,50
- b) - Numero massimo dei piani compresi il piano terra : n. 2;
- c) - Distanza minima dai confini ml 5,00, salvo prescrizioni in relazione al rispetto degli allineamenti esistenti;
- d) - Distanza frontale minima tra i fabbricati ml 10,00;

**COMUNE DI VIGGIANO**  
Provincia di Potenza

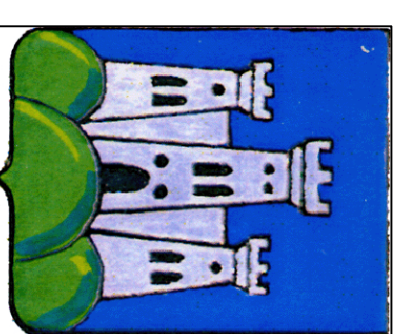

**REGOLAMENTO URBANISTICO**  
Art. 16 L.R. n° 23 del 11/08/1999

**SCHEDE DI DETTAGLIO**

Allegato  
CD 3  
SCALA 1:2000

REDAITTORE: RESPONSABILE DEL PROCEDIMENTO: IL SINDACO:  
 Dott. Arn. Salzano BRUNO Dott. Arch. Antonella ARELINA Avv. Ambrasio CICOLA

COORDINATORE PER IL SUPERINTENDIMENTO:  
 Genia Rosalia TIZZELLO

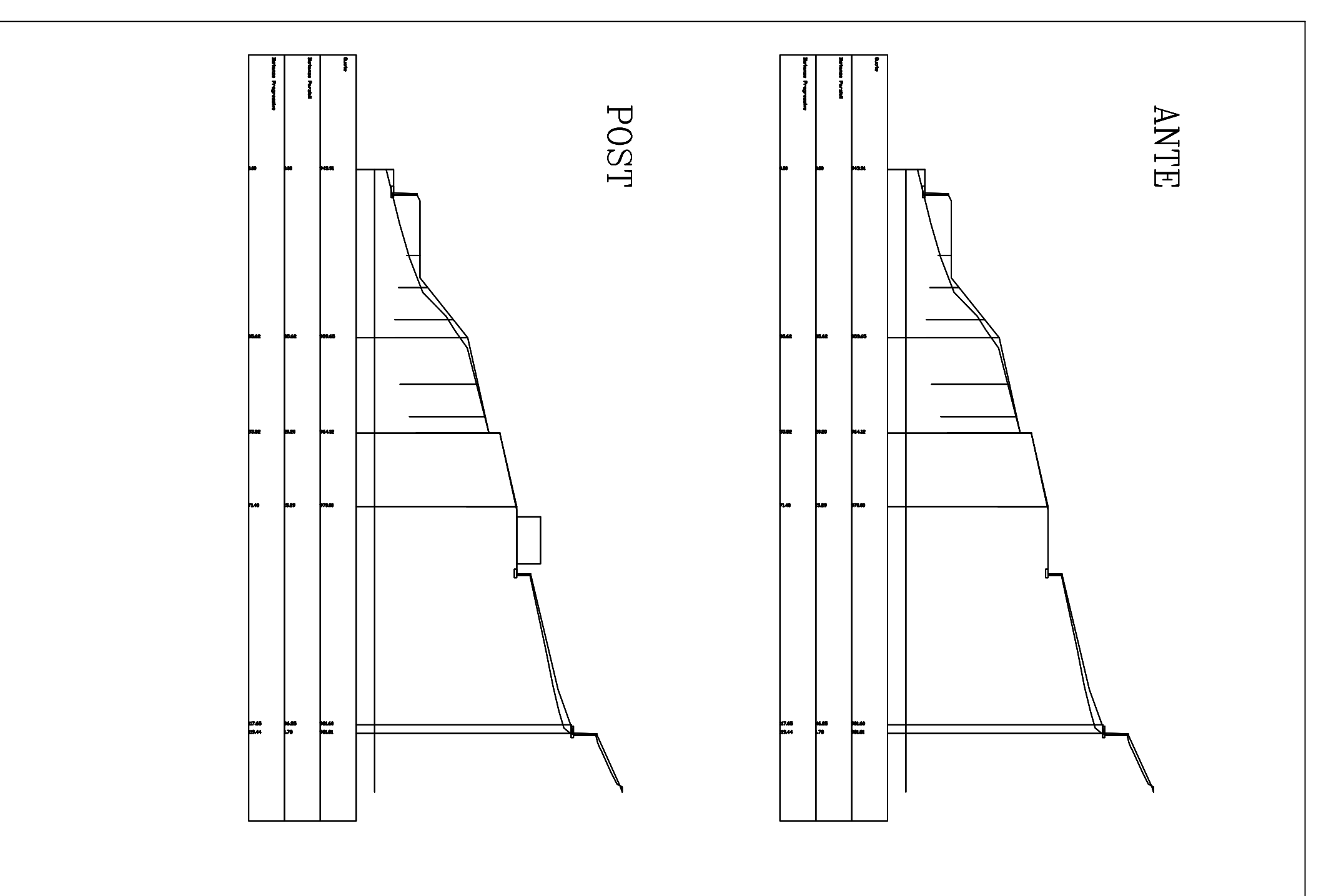
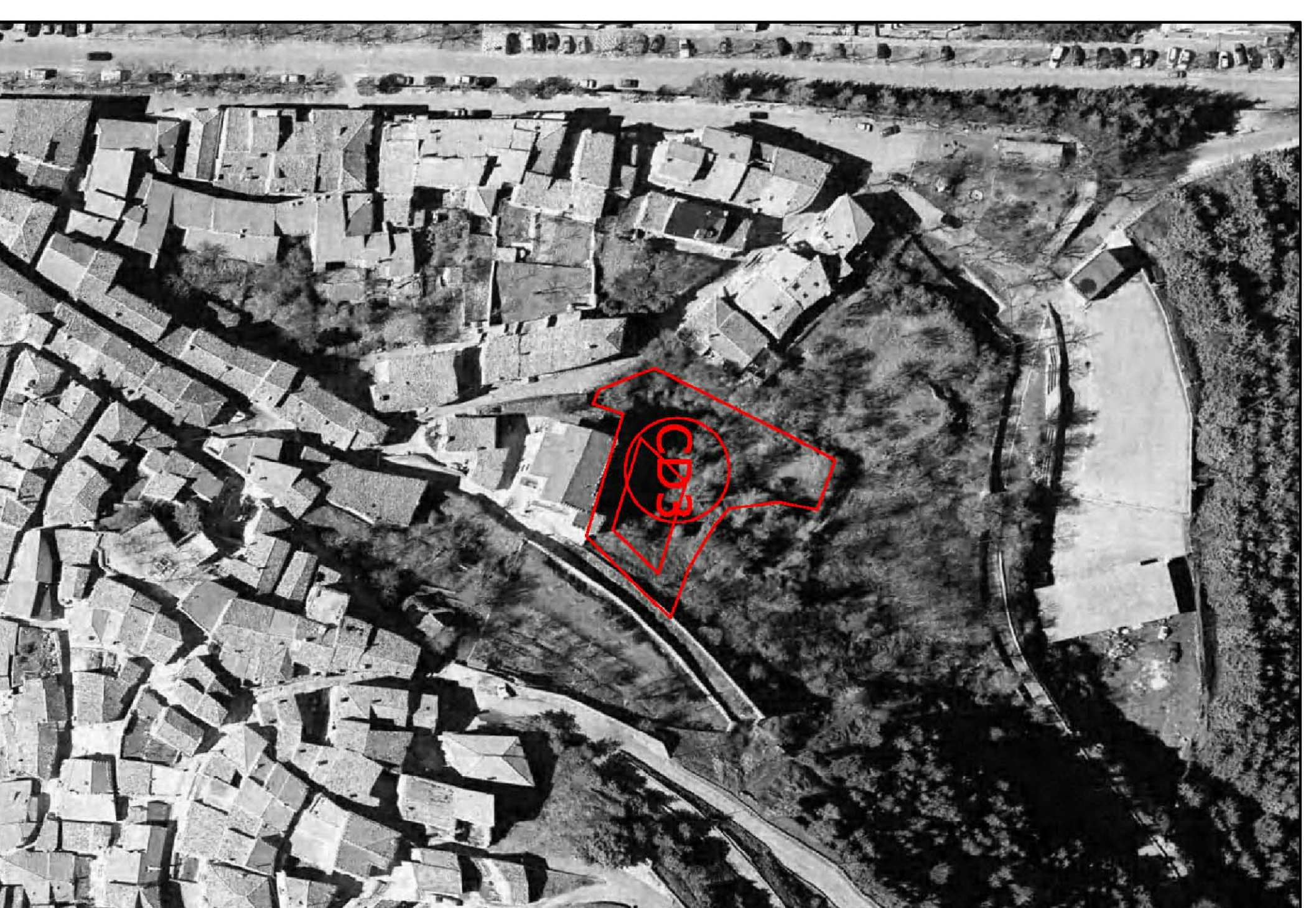
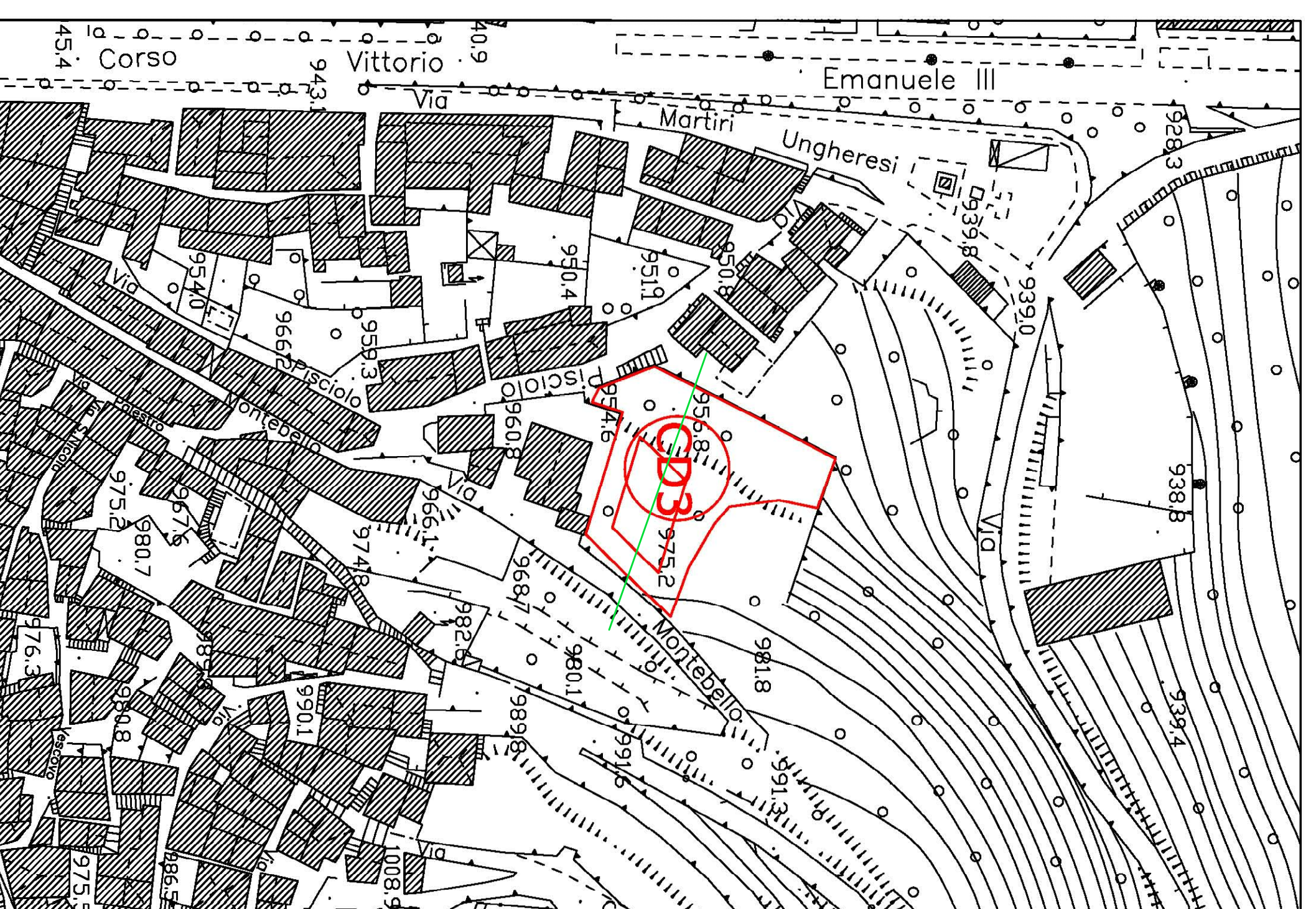

TESSUTO STORICO S2

CD 3

Gli interventi di nuovo impianto sono consentiti esclusivamente in quelle aree esplicitamente evidenziate con tratto marcato sulla Tav. n. 10.0.

Si applicano i seguenti indici:

- a) - Altezza massima degli edifici ml 7,50
- b) - Numero massimo dei piani compresi il piano terra : n. 2;
- c) - Distanza minima dai confini ml 5,00, salvo prescrizioni in relazione al rispetto degli allineamenti esistenti;
- d) - Distanza frontale minima tra i fabbricati ml 10,00;
- e) - Distanza minima dalle strade 5,00;
- f) - Indice Fondiario = 1,00 mc/mq