

COMUNE di VIGGIANO (Potenza)

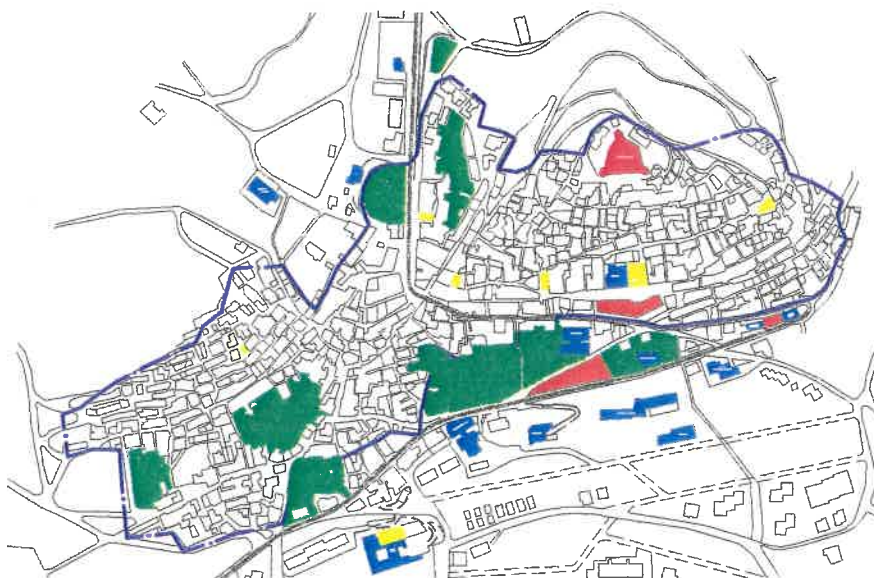

PROGRAMMA OPERATIVO
VAL D'AGRI-MELANDRO-SAURO-CAMASTRA L.R. 40/95
A.1 - Riqualificazione dei Centri Urbani

Piano Operativo "Rivitalizzare i Centri Storici" Piano Operativo "Casa Sicura"

Dicembre 2005

Schede della qualità architettonica

4

ing. Michele DE FALCO
(coordinatore)

arch. Vincenzo LAPEINA

ing. Matteo MARSICANO

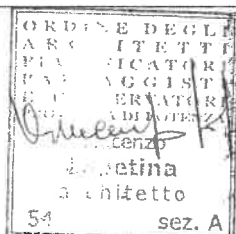

Il Dirigente U.T.C.
arch. Antonella AMELINA

54 sez. A

Percorso Via Regina Elena Lunghezza (m) 503

Foto n° 1-8

Descrizione percorso Percorso carrabile che dalla Piazza Plebiscito conduce, sempre in discesa, al Cimitero.

Pavimentazione	Selciato <input type="checkbox"/>	Pietra <input type="checkbox"/>	Asfalto <input type="checkbox"/>
	Cemento <input type="checkbox"/>	Porfido <input checked="" type="checkbox"/>	Altro: _____
Descrizione condizioni	<u>Le sconessioni lungo il percorso sono frequenti.</u>		

Arredo Urbano	inesistente <input checked="" type="checkbox"/>	scadente <input type="checkbox"/>	da sostituire <input type="checkbox"/>
Descrizione condizioni	_____		

Riqualificazione estetica facciate	entrambi i lati <input checked="" type="checkbox"/>	lato Dx <input type="checkbox"/>	lato Sx <input type="checkbox"/>
Descrizione condizioni	<u>Da prevedere la riqualificazione estetica delle facciate su ambo i lati del percorso.</u>		

Emergenze	architettoniche <input checked="" type="checkbox"/>	ambientali <input type="checkbox"/>	di culto <input type="checkbox"/>
	turistiche <input type="checkbox"/>		
	Denominazione: _____		
Descrizione condizioni	<u>Alcuni portali di pregevole fattura vanno restaurati.</u>		

Organi Illuminanti	Palo con sbraccio <input type="checkbox"/>	Sbraccio a muro <input checked="" type="checkbox"/>	A sospensione <input type="checkbox"/>
	Lanterna artistica <input type="checkbox"/>	Altro.....	
Descrizione condizioni	<u>Del tipo "Pastorali", obsoleti ed in alcuni casi, insufficienti per garantire una buona illuminazione della strada</u>		

Cablaggio Reti	Linea Interrata	Linea Aerea
Pubblica Illuminazione:	<input type="checkbox"/>	■
Linea ENEL:	<input type="checkbox"/>	■
Linea Telefonica:	<input type="checkbox"/>	■

Interventi particolari da realizzare	
	Recupero della pavimentazione – Cablaggio dei cavi – Arredo Urbano – Recupero estetico delle facciate su
	ambo i lati – Infittimento organi illuminanti



COMUNE DI VIGGIANO
A.1 - Riquilificazione dei Centri Urbani

Scheda qualità architettonica - Via Regina Elena

Via Regina Elena

Foto via Regina Elena



Foto 1



Foto 2



Foto 3



Foto 4



Foto 5



Foto 6

Foto via Regina Elena



Foto 7



Foto 8

Percorso Via Montebello Lugh. (m) 260

Foto n° 1-6

Descrizione percorso Percorso carrabile che dalla Piazza Plebiscito conduce al Pisciole. A metà circa del percorso, alla fine della salita, v'è uno slargo, che per le sue potenzialità, può diventare Piazzetta di quartiere

Pavimentazione	Selciato <input type="checkbox"/>	Pietra <input type="checkbox"/>	Asfalto <input type="checkbox"/>
	Cemento <input type="checkbox"/>	Porfido <input checked="" type="checkbox"/>	Altro: _____
Descrizione condizioni	<u>Il continuo traffico su questa arteria ha contribuito alla sconnessione della pavimentazione. Gli avvallamenti e rigonfiamenti frequenti creano disagio alla percorribilità</u>		

Arredo Urbano	inesistente <input checked="" type="checkbox"/>	scadente <input type="checkbox"/>	da sostituire <input type="checkbox"/>
Descrizione condizioni	_____		

Riqualificazione estetica facciate	entrambi i lati <input checked="" type="checkbox"/>	lato Dx <input type="checkbox"/>	lato Sx <input type="checkbox"/>
Descrizione condizioni	<u>Tranne che per i primi edifici a partire dalla Piazza Plebiscito, va prevista la riqualificazione estetica delle facciate su ambo i lati del percorso</u>		

Emergenze	architettoniche <input type="checkbox"/>	ambientali <input type="checkbox"/>	di culto <input type="checkbox"/>
	turistiche <input type="checkbox"/>	Denominazione : _____	
Descrizione condizioni	_____		

Organi Illuminanti	Palo con sbraccio <input type="checkbox"/>	Sbraccio a muro <input checked="" type="checkbox"/>	A sospensione <input checked="" type="checkbox"/>
	Lanterna artistica <input type="checkbox"/>	Altro.....	
Descrizione condizioni	_____		

Cablaggio Reti	Linea Interrata	Linea Aerea
Pubblica Illuminazione:	<input type="checkbox"/>	<input checked="" type="checkbox"/>
Linea ENEL:	<input type="checkbox"/>	<input checked="" type="checkbox"/>
Linea Telefonica:	<input type="checkbox"/>	<input checked="" type="checkbox"/>

Interventi particolari da realizzare	
Recupero della pavimentazione – Cablaggio dei cavi – Arredo Urbano – Recupero estetico delle facciate	
su ambo i lati	

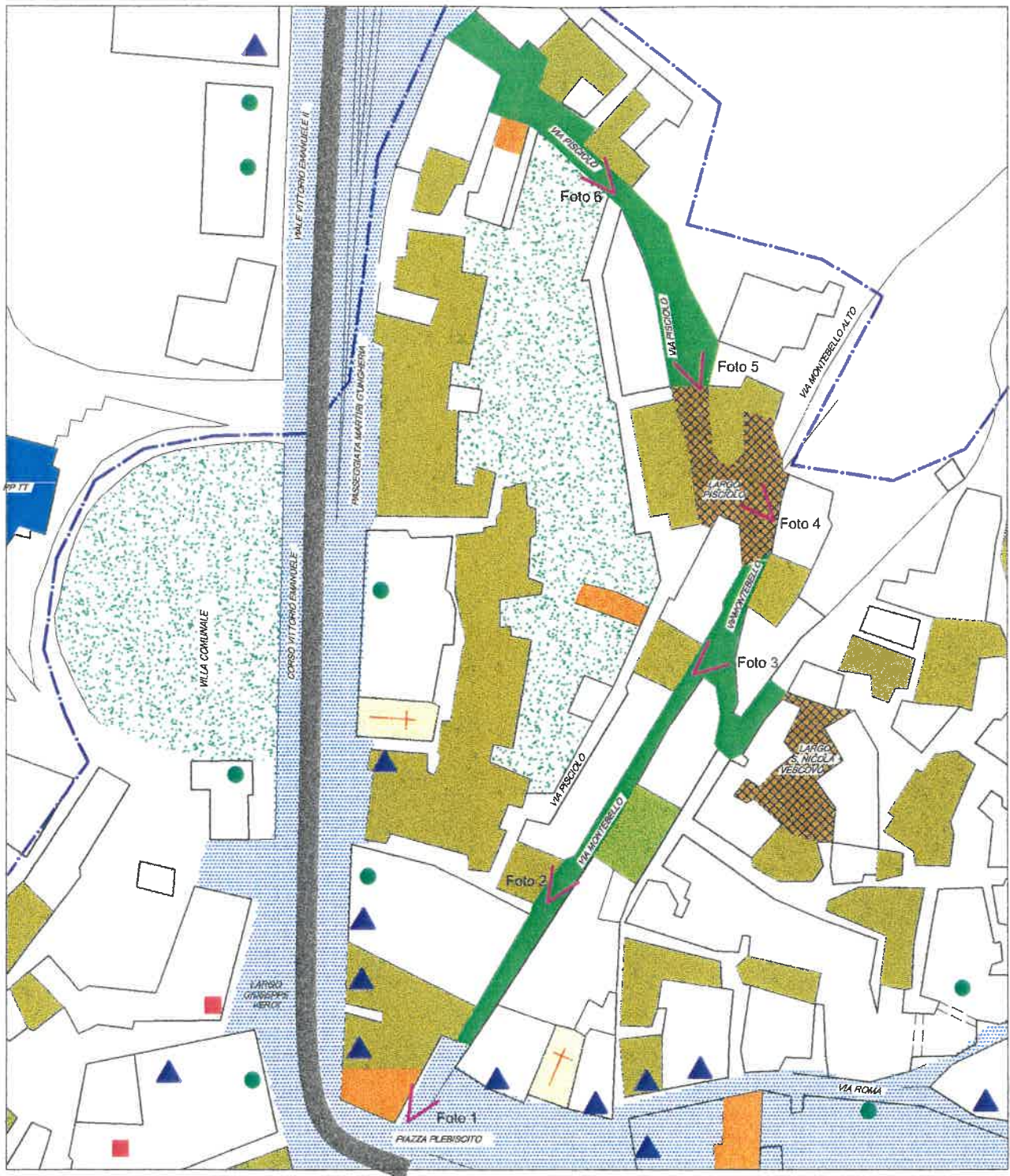

COMUNE DI VIGGIANO
 A.1 - Riqualificazione dei Centri Urbani

Scheda qualità architettonica - Via Montebello

Foto via Montebello



Foto 1



Foto 2



Foto 3



Foto 4



Foto 5



Foto 6

Percorso Via Roma Lungh. (m) 215

Foto n° 1-6

Descrizione percorso Percorso che da Piazza Plebiscito porta alla Basilica Pontificia – Belvedere panoramico e Municipio – Arteria principale del Centro Storico

Pavimentazione	Selciato <input checked="" type="checkbox"/>	Pietra <input type="checkbox"/>	Asfalto <input type="checkbox"/>
	Cemento <input type="checkbox"/>	Porfido <input checked="" type="checkbox"/>	Altro: _____
Descrizione condizioni	<u>Di realizzazione recente, versa in buono stato di conservazione e manutenzione.</u>		

Arredo Urbano	inesistente <input checked="" type="checkbox"/>	scadente <input type="checkbox"/>	da sostituire <input type="checkbox"/>
	Descrizione condizioni <u>Qualche fioriera – Muretto sedile sul belvedere</u>		

Riqualificazione estetica facciate	entrambi i lati <input checked="" type="checkbox"/>	lato Dx <input type="checkbox"/>	lato Sx <input type="checkbox"/>
	Descrizione condizioni <u>Dalla Piazza e fino alla chiesa del Morticello gli immobili necessitano di interventi di riqualificazione estetica delle facciate con interventi di consolidamento statico su molti edifici.</u>		

Emergenze	architettoniche <input type="checkbox"/>	ambientali <input type="checkbox"/>	di culto <input checked="" type="checkbox"/>
	turistiche <input checked="" type="checkbox"/>	Denominazione : <u>Basilica Pontificia-Morticello-Palazzo Municipale</u>	
Descrizione condizioni	<u>Sia la Basilica Pontificia che il Palazzo Municipale sono stati restaurati di recente</u>		

Organi Illuminanti	Palo con sbraccio <input type="checkbox"/>	Sbraccio a muro <input checked="" type="checkbox"/>	A sospensione <input type="checkbox"/>
	Lanterna artistica <input checked="" type="checkbox"/>	Altro:	
Descrizione condizioni	<u>In buono stato</u>		

Cablaggio Reti	Linea Interrata	Linea Aerea
Pubblica Illuminazione:	<input type="checkbox"/>	■
Linea ENEL:	<input type="checkbox"/>	■
Linea Telefonica:	<input type="checkbox"/>	■

Interventi particolari da realizzare	
Recupero della ex Chiesa Morticello – Cablaggio dei cavi lungo la Via Roma – Arredo Urbano – Recupero estetico delle facciate e interventi di consolidamento sulle murature degli edifici su ambo i lati	

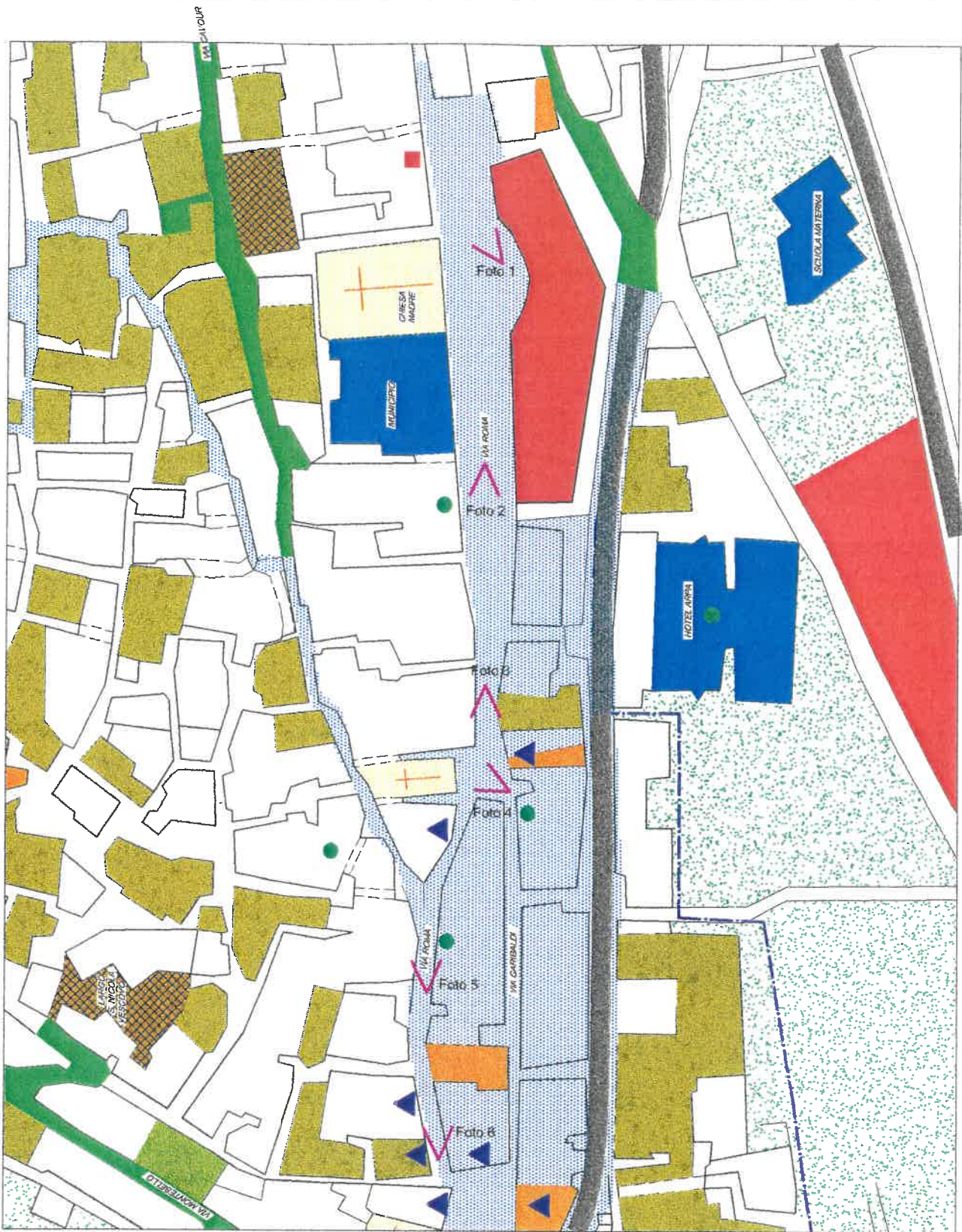

COMUNE DI VIGGIANO

A.1 - Riqualificazione dei Centri Urbani

Via Roma

Scheda qualità architettonica - Via Roma

Foto via Roma



Foto 1



Foto 2



Foto 3



Foto 4



Foto 5



Foto 6

Percorso C.so Umberto I – Forge Lungh. (m) 146

Foto n° 1-2-3-4-5

Descrizione percorso Strada urbana di penetrazione ad andamento pianeggiante lievemente scoscesa

Pavimentazione	Selciato <input type="checkbox"/>	Pietra <input type="checkbox"/>	Asfalto <input type="checkbox"/>
	Cemento <input type="checkbox"/>	Porfido <input checked="" type="checkbox"/>	Altro: _____
Descrizione condizioni	<u>Sconnessioni degli elementi lapidei (cubetti) – Rappezzi frequenti in corrispondenza di chiusini e allacciamenti privati eseguiti in calcestruzzo</u>		

Arredo Urbano	inesistente <input checked="" type="checkbox"/>	scadente <input type="checkbox"/>	da sostituire <input type="checkbox"/>
Descrizione condizioni	_____		

Riqualificazione estetica facciate	entrambi i lati <input checked="" type="checkbox"/>	lato Dx <input type="checkbox"/>	lato Sx <input type="checkbox"/>
Descrizione condizioni	<u>Tutti gli immobili necessitano di interventi di riqualificazione estetica delle facciate con interventi di consolidamento statico su molti edifici.</u>		

Emergenze	architettoniche <input checked="" type="checkbox"/>	ambientali <input checked="" type="checkbox"/>	di culto <input type="checkbox"/>
	turistiche <input checked="" type="checkbox"/>	Denominazione : _____	
Descrizione condizioni	<u>Elementi in ferro (balconi) – Portali – Spazi arredati a soste riposo – Scorci panoramici Discrete da recuperare</u>		

Organi Illuminanti	Palo con sbraccio <input type="checkbox"/>	Sbraccio a muro <input checked="" type="checkbox"/>	A sospensione <input checked="" type="checkbox"/>
	Lanterna artistica <input checked="" type="checkbox"/>	Altro.....	
Descrizione condizioni	<u>Quello a sospensione da sostituire perché fatiscente – Pastorali da sostituire - Lanterne artistiche in buono stato</u>		

Cablaggio Reti	Linea Interrata	Linea Aerea
Pubblica Illuminazione:	<input type="checkbox"/>	<input checked="" type="checkbox"/>
Linea ENEL:	<input type="checkbox"/>	<input checked="" type="checkbox"/>
Linea Telefonica:	<input type="checkbox"/>	<input checked="" type="checkbox"/>

Interventi particolari da realizzare	
Ripavimentazione – Interramento reti tecnologiche – Riqualificazione estetica delle facciate – Recupero Largo	
Umberto I – Arredo urbano	



COMUNE DI VIGGIANO
A.1 - Riqualificazione dei Centri Urbani

Corso Umberto 1 - Largo Le Forge

Scheda qualità architettonica -
 Corso Umberto I-Largo Le Forge

Foto Corso Umberto 1 - Largo Le Forge



Foto 1



Foto 2



Foto 3



Foto 4



Foto 5

Percorso Via Cavour Lungh. (m) 328

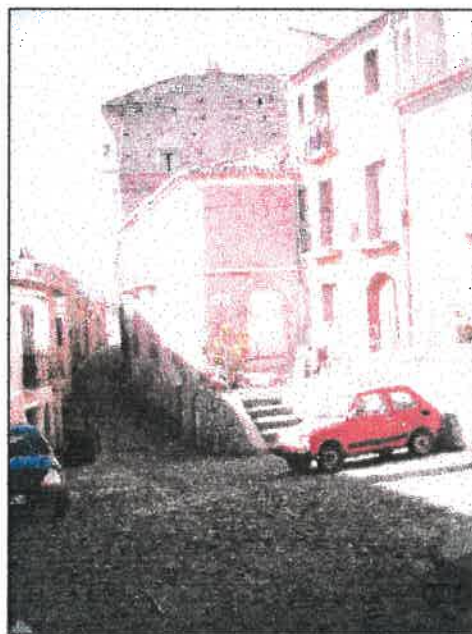
Foto n° 1-7

Descrizione percorso Percorso pedonale che dalla Via Roma conduce verso la Chiesa di San Benedetto
Metà del percorso circa è a scalinate con alzate in qualche caso superiore a 25 cm. e
quindi disagiata a percorrere. Diventa poi carrabile limitatamente con piccole utilitarie.

Pavimentazione	Selciato <input checked="" type="checkbox"/>	Pietra <input type="checkbox"/>	Asfalto <input type="checkbox"/>
	Cemento <input type="checkbox"/>	Porfido <input type="checkbox"/>	Altro: _____
Descrizione condizioni	<u>La pavimentazione, realizzata circa un decennio addietro, mostra segni di degrado</u> <u>soprattutto a causa degli innumerevoli interventi legati ad allacci di reti interrate</u>		

Arredo Urbano	inesistente <input checked="" type="checkbox"/>	scadente <input type="checkbox"/>	da sostituire <input type="checkbox"/>
	Descrizione condizioni _____		

Riqualificazione estetica facciate	entrambi i lati <input checked="" type="checkbox"/>	lato Dx <input type="checkbox"/>	lato Sx <input type="checkbox"/>
	Descrizione condizioni <u>Alcune facciate di immobili oggetto di ristrutturazione e/o ricostruzione ai sensi della</u> <u>L.219 necessitano di dipintura. Le altre necessitano di intervento estetico</u>		

Emergenze	architettoniche <input checked="" type="checkbox"/>	ambientali <input type="checkbox"/>	di culto <input checked="" type="checkbox"/>
	turistiche <input checked="" type="checkbox"/>	Denominazione : <u>Archi-Portali-Chiesa San Benedetto</u>	
Descrizione condizioni	<u>Il percorso è caratterizzato da interessanti scorci architettonici. La chiesa di San</u> <u>Benedetto si materializza alla fine del percorso con facciate fine 800 in buone stato.</u>		

Organi Illuminanti	Palo con sbraccio <input type="checkbox"/>	Sbraccio a muro <input checked="" type="checkbox"/>	A sospensione <input type="checkbox"/>
	Lanterna artistica <input type="checkbox"/>	Altro.....	
Descrizione condizioni	<u>Gli sbracci a muro, del tipo lineari, mal si inseriscono nel contesto circostante</u>		

Cablaggio Reti	Linea Interrata	Linea Aerea
Pubblica Illuminazione:	<input type="checkbox"/>	<input checked="" type="checkbox"/>
Linea ENEL:	<input type="checkbox"/>	<input checked="" type="checkbox"/>
Linea Telefonica:	<input type="checkbox"/>	<input checked="" type="checkbox"/>

Interventi particolari da realizzare	
Recupero della scalinata con rimodellazione dell'altimetria – Cablaggio dei cavi – Arredo Urbano – Recupero estetico delle facciate e interventi di consolidamento sulle murature degli edifici su ambo i lati	

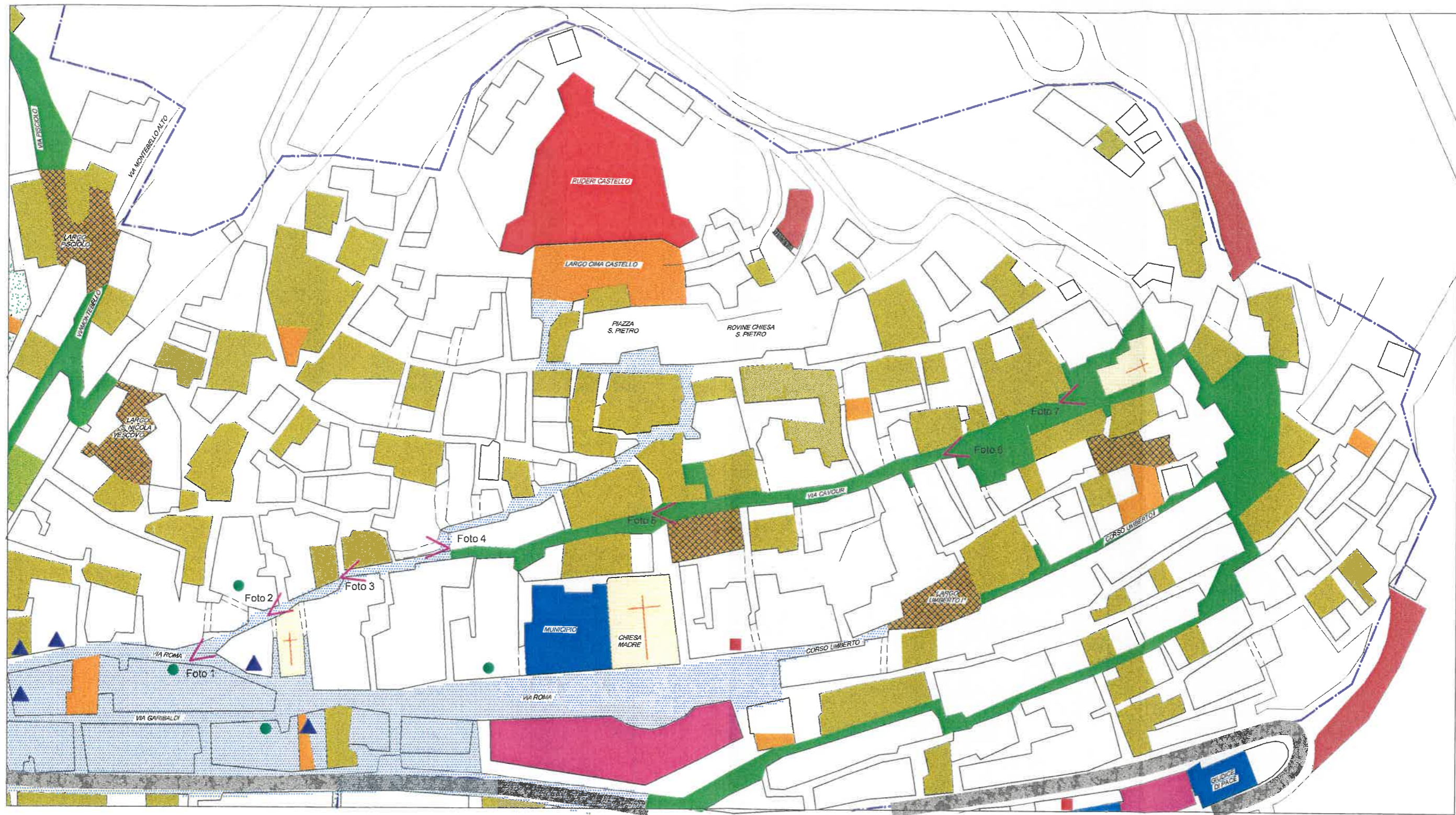

COMUNE DI VIGGIANO
A.1 - Riquilificazione dei Centri Urbani

Scheda qualità architettonica - Via Cavour

Via Cavour

Foto via Cavour



Foto 1



Foto 2



Foto 3

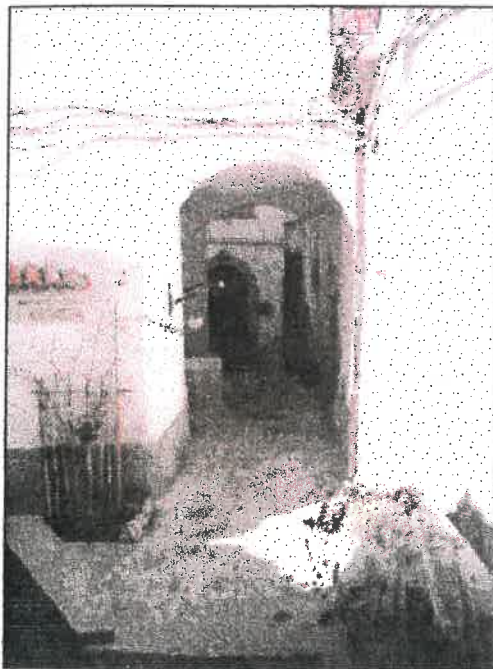

Foto 4

Foto via Cavour



Foto 5



Foto 6



Foto 7

Percorso Via Margherita di Savoia _____ Lungh. (m) 455

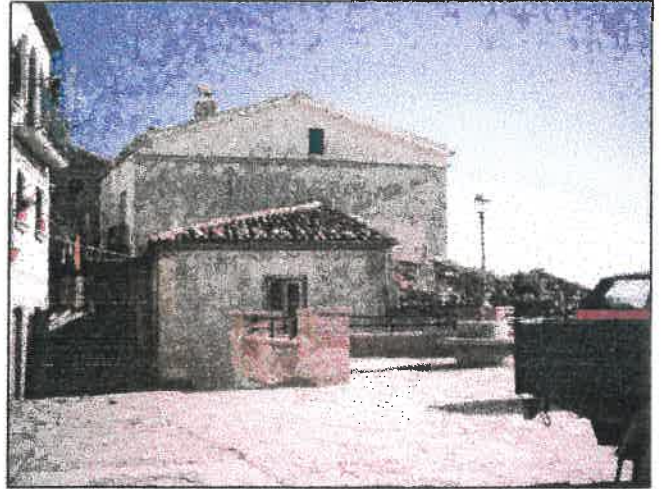
Foto n° 1-2-3-4-5-6

Descrizione percorso Arteria longitudinale principale del Centro Storico, carrabile che collega la Piazza Plebiscito con il Cimitero

Pavimentazione	Selciato <input checked="" type="checkbox"/>	Pietra <input type="checkbox"/>	Asfalto <input type="checkbox"/>
	Cemento <input type="checkbox"/>	Porfido <input type="checkbox"/>	Altro: _____
Descrizione condizioni	<u>Versa in pessime condizioni con frequenti sconnessioni del basolato ed in alcuni punti i rattoppi sono in semplice getto di calcestruzzo</u>		

Arredo Urbano	inesistente <input checked="" type="checkbox"/>	scadente <input type="checkbox"/>	da sostituire <input type="checkbox"/>
	Descrizione condizioni _____		

Riqualificazione estetica facciate	entrambi i lati <input checked="" type="checkbox"/>	lato Dx <input type="checkbox"/>	lato Sx <input type="checkbox"/>
	Descrizione condizioni <u>Alcune facciate di edifici recuperati con interventi Legge 219 necessitano di colorazione I restanti prospetti necessitano di interventi sostanziali di recupero estetico e talvolta statico</u>		

Emergenze	architettoniche <input checked="" type="checkbox"/>	ambientali <input checked="" type="checkbox"/>	di culto <input type="checkbox"/>
	turistiche <input checked="" type="checkbox"/>	Denominazione : <u>Portali – Cornicioni – Scorci panoramici</u>	
Descrizione condizioni	<u>Singoli elementi di valenza architettonica mal conservati ma da recuperare - Riqualificazione degli slarghi con potenziale possibilità di piazzette arredate di quartiere</u>		

Organi Illuminanti	Palo con sbraccio <input checked="" type="checkbox"/>	Sbraccio a muro <input type="checkbox"/>	A sospensione <input checked="" type="checkbox"/>
	Lanterna artistica <input type="checkbox"/>	Altro.....	
Descrizione condizioni	<u>Carente – Insufficiente - Inadeguate</u>		

Cablaggio Reti	Linea Interrata	Linea Aerea
Pubblica Illuminazione:	<input type="checkbox"/>	<input checked="" type="checkbox"/>
Linea ENEL:	<input type="checkbox"/>	<input checked="" type="checkbox"/>
Linea Telefonica:	<input type="checkbox"/>	<input checked="" type="checkbox"/>

Interventi particolari da realizzare	
Ripavimentazione – Interramento reti tecnologiche – Riqualificazione estetica delle facciate – Recupero slarghi	
con ricavo posti parcheggio e arredo urbano lungo tutto il percorso.	

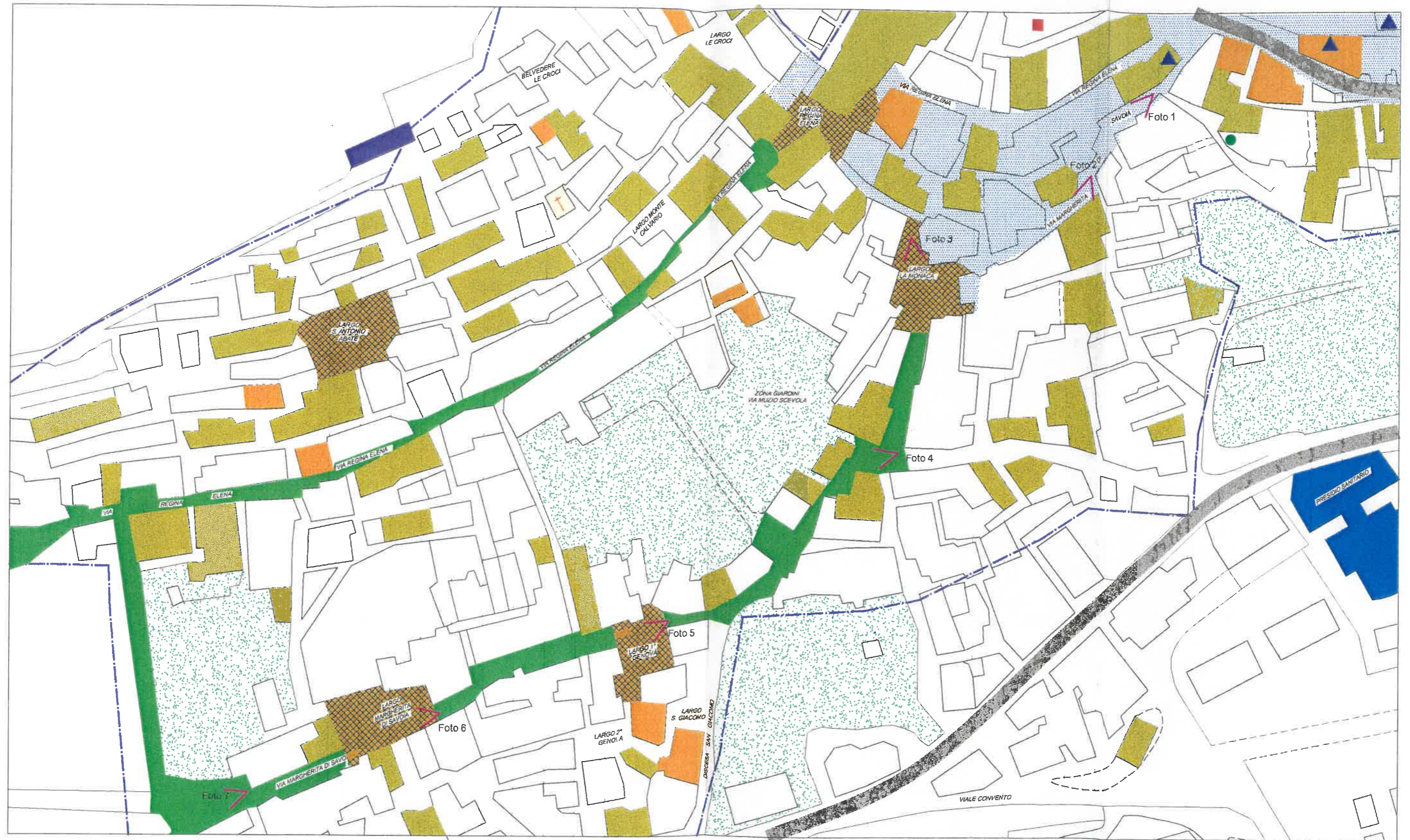

COMUNE DI VIGGIANO

A.1 - Riquilificazione dei Centri Urbani

Scheda qualità architettonica - Via Margherita di Savoia

Via Margherita di Savoia

Foto via Margherita di Savoia



Foto 1



Foto 2



Foto 3



Foto 4

Foto via Margherita di Savoia



Foto 5



Foto 6



Foto 7