

COMUNE di VIGGIANO (Potenza)

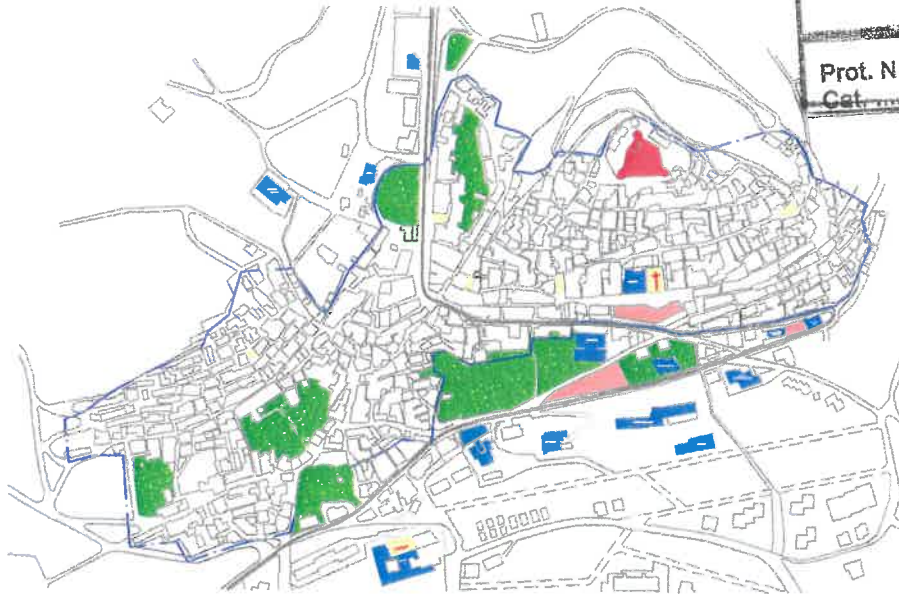
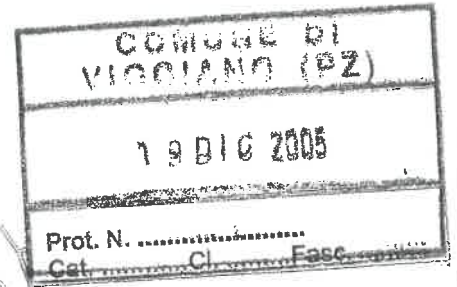

PROGRAMMA OPERATIVO
VAL D'AGRI-MELANDRO-SAURO-CAMASTRA L.R. 40/95
A.1 - Riqualificazione dei Centri Urbani

Piano Operativo "Rivitalizzare i Centri Storici" Piano Operativo "Casa Sicura"

Dicembre 2005

SCHEDE DELLE QUALITA' ARCHITETTONICHE

4

ing. Michele DE FALCO
(coordinatore)

arch. Vincenzo LAPETINA

ing. Matteo MARSICANO

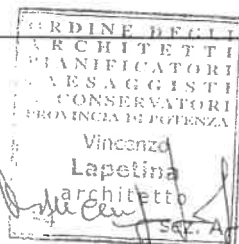

Il Dirigente U.T.C.
arch. Antonella AMELINA



Percorso Via Roma Lungh. (m) 215

Foto n° 1-6

Descrizione percorso Percorso che da Piazza Plebiscito porta alla Basilica Pontificia – Belvedere panoramico e Municipio – Arteria principale del Centro Storico

Pavimentazione	Selciato <input checked="" type="checkbox"/>	Pietra <input type="checkbox"/>	Asfalto <input type="checkbox"/>
	Cemento <input type="checkbox"/>	Porfido <input checked="" type="checkbox"/>	Altro: _____
Descrizione condizioni	<u>Di realizzazione recente, versa in buono stato di conservazione e manutenzione.</u>		

Arredo Urbano	inesistente <input checked="" type="checkbox"/>	scadente <input type="checkbox"/>	da sostituire <input type="checkbox"/>
Descrizione condizioni	<u>Qualche fioriera – Muretto sedile sul belvedere</u>		

Riqualificazione estetica facciate	entrambi i lati <input checked="" type="checkbox"/>	lato Dx <input type="checkbox"/>	lato Sx <input type="checkbox"/>
Descrizione condizioni	<u>Dalla Piazza e fino alla chiesa del Morticello gli immobili necessitano di interventi di riqualificazione estetica delle facciate con interventi di consolidamento statico su molti edifici.</u>		

Emergenze	architettoniche <input type="checkbox"/>	ambientali <input type="checkbox"/>	di culto <input checked="" type="checkbox"/>
	turistiche <input checked="" type="checkbox"/>		
Descrizione condizioni	<u>Denominazione : Basilica Pontificia-Morticello-Palazzo Municipale</u> <u>Sia la Basilica Pontificia che il Palazzo Municipale sono stati restaurati di recente</u>		

Organi Illuminanti	Palo con sbraccio <input type="checkbox"/>	Sbraccio a muro <input checked="" type="checkbox"/>	A sospensione <input type="checkbox"/>
	Lanterna artistica <input checked="" type="checkbox"/>	Altro.....	
Descrizione condizioni	<u>In buono stato</u>		

Cablaggio Reti	Linea Interrata	Linea Aerea
Pubblica Illuminazione:	<input type="checkbox"/>	<input checked="" type="checkbox"/>
Linea ENEL:	<input type="checkbox"/>	<input checked="" type="checkbox"/>
Linea Telefonica:	<input type="checkbox"/>	<input checked="" type="checkbox"/>

Interventi particolari da realizzare	
Recupero della ex Chiesa Morticello – Cablaggio dei cavi lungo la Via Roma – Arredo Urbano – Recupero estetico delle facciate e interventi di consolidamento sulle murature degli edifici su ambo i lati	

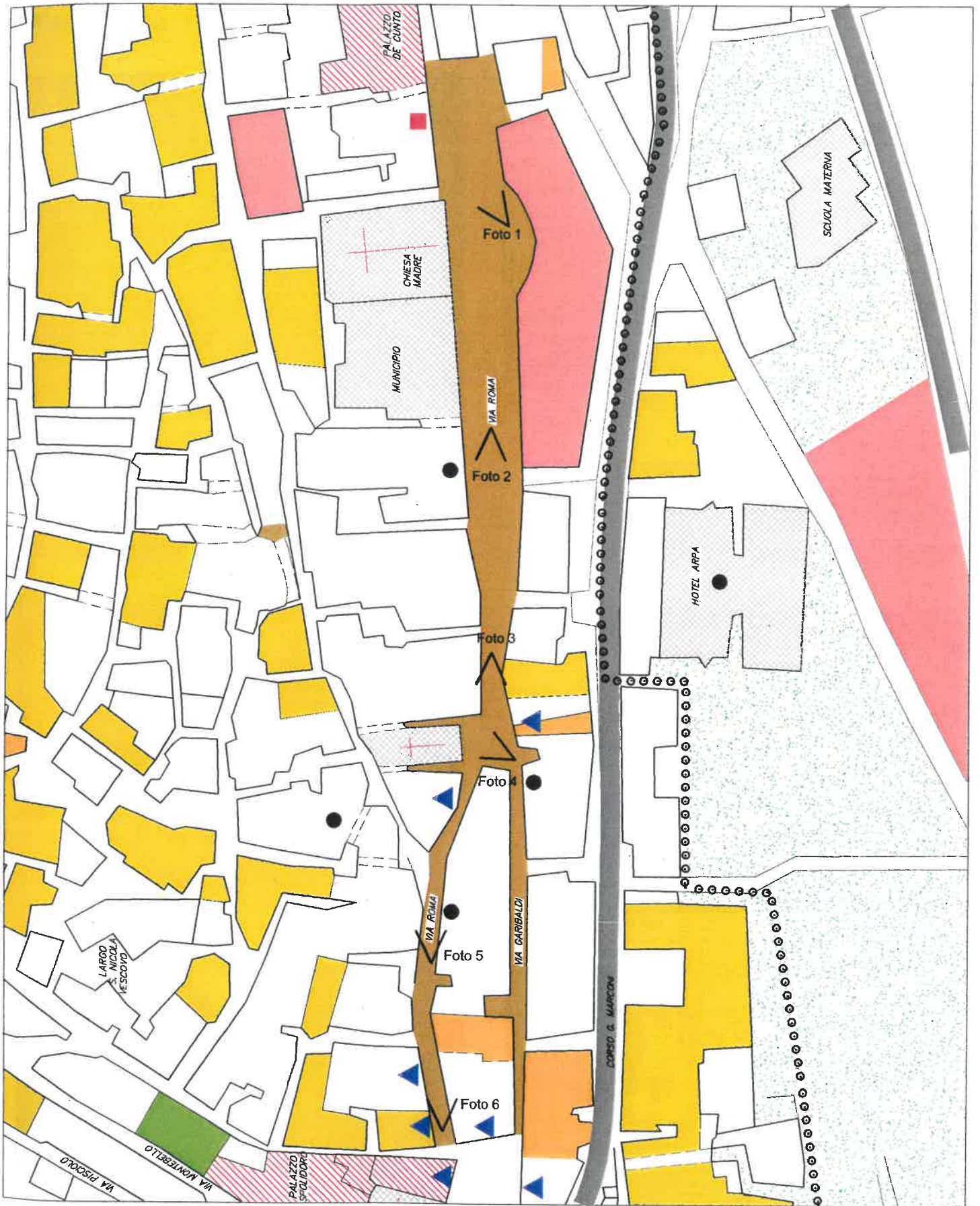

COMUNE DI VIGGIANO

A.1 - Riqualificazione dei Centri Urbani

Via Roma

Scheda qualità architettonica - Via Roma

Foto via Roma



Foto 1



Foto 2



Foto 3



Foto 4



Foto 5



Foto 6

Percorso

C.so Umberto I – Forge

Lungh. (m) 146

Foto n°

1-2-3-4-5

Descrizione
percorso

Strada urbana di penetrazione ad andamento pianeggiante lievemente scoscesa

PavimentazioneSelciato Pietra Asfalto Cemento Porfido

Altro: _____

Descrizione
condizioni

Sconnessioni degli elementi lapidei (cubetti) – Rappezzi frequenti in corrispondenza di chiusini e allacciamenti privati eseguiti in calcestruzzo

Arredo Urbanoinesistente scadente da sostituire Descrizione
condizioni**Riqualificazione
estetica facciate**entrambi i lati lato Dx lato Sx Descrizione
condizioni

Tutti gli immobili necessitano di interventi di riqualificazione estetica delle facciate con interventi di consolidamento statico su molti edifici.

Emergenzearchitettoniche ambientali di culto turistiche

Denominazione: _____

Descrizione
condizioniElementi in ferro (balconi) – Portali – Spazi arredati a soste riposo – Scorci panoramici
Discrete da recuperare**Organi Illuminanti**Palo con sbraccio Sbraccio a muro A sospensione Lanterna artistica

Altro.....

Descrizione
condizioni

Quello a sospensione da sostituire perché fatiscente – Pastorali da sostituire - Lanterne artistiche in buono stato

Cablaggio Reti	Linea Interrata	Linea Aerea
Pubblica Illuminazione:	<input type="checkbox"/>	<input checked="" type="checkbox"/>
Linea ENEL:	<input type="checkbox"/>	<input checked="" type="checkbox"/>
Linea Telefonica:	<input type="checkbox"/>	<input checked="" type="checkbox"/>

Interventi particolari da realizzare	
Ripavimentazione – Interramento reti tecnologiche – Riqualificazione estetica delle facciate – Recupero Largo	
Umberto I – Arredo urbano	



COMUNE DI VIGGIANO
A.1 - Riquilificazione dei Centri Urbani

Corso Umberto 1 - Largo Le Forge

Scheda qualità architettonica -
Corso Umberto I-Largo Le Forge

Foto Corso Umberto 1 - Largo Le Forge



Foto 1



Foto 2



Foto 3



Foto 4



Foto 5

Percorso

Via Cavour

Lungh. (m) 328

Foto n°

1-7

Descrizione
percorso

Percorso pedonale che dalla Via Roma conduce verso la Chiesa di San Benedetto
Metà del percorso circa è a scalinate con alzate in qualche caso superiore a 25 cm. e
quindi disagiata a percorrere. Diventa poi carrabile limitatamente con piccole utilitarie.

PavimentazioneSelciato Pietra Asfalto Cemento Porfido

Altro: _____

Descrizione
condizioni

La pavimentazione, realizzata circa un decennio addietro, mostra segni di degrado
soprattutto a causa degli innumerevoli interventi legati ad allacci di reti interrato

Arredo Urbanoinesistente scadente da sostituire Descrizione
condizioni**Riqualificazione
estetica facciate**entrambi i lati lato Dx lato Sx Descrizione
condizioni

Alcune facciate di immobili oggetto di ristrutturazione e/o ricostruzione ai sensi della
L.219 necessitano di dipintura. Le altre necessitano di intervento estetico

Emergenzearchitettoniche ambientali di culto turistiche

Denominazione : Archi-Portali-Chiesa San Benedetto

Descrizione
condizioni

Il percorso è caratterizzato da interessanti scorci architettonici. La chiesa di San
Benedetto si materializza alla fine del percorso con facciate fine 800 in buone stato.

Organi IlluminantiPalo con sbraccio Sbraccio a muro A sospensione Lanterna artistica

Altro.....

Descrizione
condizioni

Gli sbracci a muro, del tipo lineari, mal si inseriscono nel contesto circostante

Cablaggio Reti	Linea Interrata	Linea Aerea
Pubblica Illuminazione:	<input type="checkbox"/>	<input checked="" type="checkbox"/>
Linea ENEL:	<input type="checkbox"/>	<input checked="" type="checkbox"/>
Linea Telefonica:	<input type="checkbox"/>	<input checked="" type="checkbox"/>

Interventi particolari da realizzare	
Recupero della scalinata con rimodellazione dell'altimetria – Cablaggio dei cavi – Arredo Urbano – Recupero estetico delle facciate e interventi di consolidamento sulle murature degli edifici su ambo i lati	



COMUNE DI VIGGIANO
A.1 - Riqualficazione dei Centri Urbani

Scheda qualità architettonica - Via Cavour

Via Cavour

Foto via Cavour



Foto 1



Foto 2



Foto 3

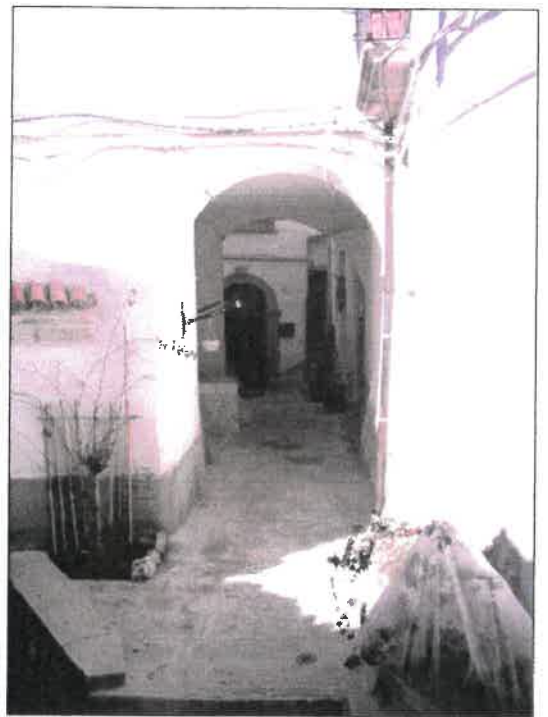

Foto 4

Foto via Cavour

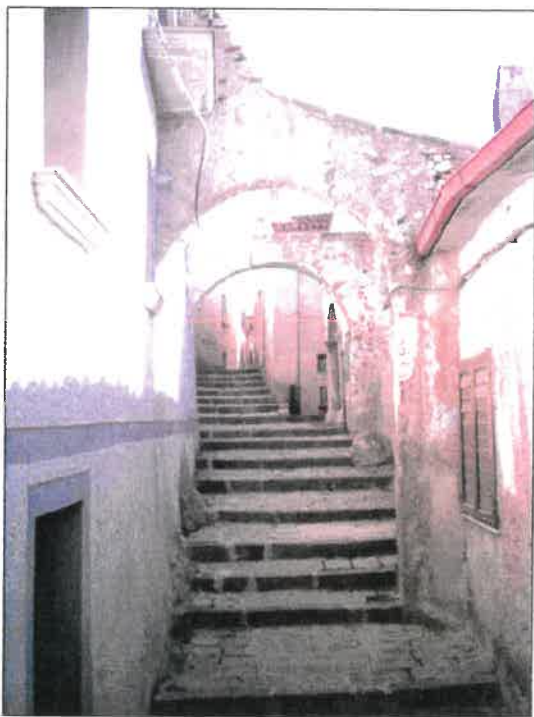

Foto 5

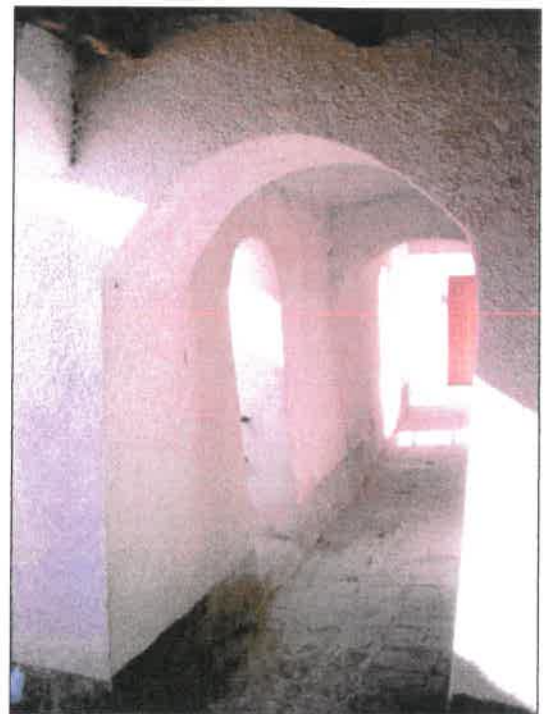

Foto 6



Foto 7

Percorso

Via Montebello

Lungh. (m) 260

Foto n°

1-6

Descrizione
percorso

Percorso carrabile che dalla Piazza Plebiscito conduce al Pisciole. A metà circa del percorso, alla fine della salita, v'è uno slargo, che per le sue potenzialità, può diventare Piazzetta di quartiere

PavimentazioneSelciato Pietra Asfalto Cemento Porfido

Altro: _____

Descrizione
condizioni

Il continuo traffico su questa arteria ha contribuito alla sconnessione della pavimentazione. Gli avvallamenti e rigonfiamenti frequenti creano disagio alla percorribilità

Arredo Urbanoinesistente scadente da sostituire Descrizione
condizioni**Riqualificazione
estetica facciate**entrambi i lati lato Dx lato Sx Descrizione
condizioni

Tranne che per i primi edifici a partire dalla Piazza Plebiscito, va prevista la riqualificazione estetica delle facciate su ambo i lati del percorso

Emergenzearchitettoniche ambientali di culto turistiche

Denominazione: _____

Descrizione
condizioni**Organi Illuminanti**Palo con sbraccio Sbraccio a muro A sospensione Lanterna artistica

Altro.....

Descrizione
condizioni

Cablaggio Reti	Linea Interrata	Linea Aerea
Pubblica Illuminazione:	<input type="checkbox"/>	<input checked="" type="checkbox"/>
Linea ENEL:	<input type="checkbox"/>	<input checked="" type="checkbox"/>
Linea Telefonica:	<input type="checkbox"/>	<input checked="" type="checkbox"/>

Interventi particolari da realizzare	
Recupero della pavimentazione – Cablaggio dei cavi – Arredo Urbano – Recupero estetico delle facciate su ambo i lati	



COMUNE DI VIGGIANO

A.1 - Riqualficazione dei Centri Urbani

Via Montebello

Scheda qualità architettonica - Via Montebello

Foto via Montebello



Foto 1



Foto 2



Foto 3



Foto 4



Foto 5



Foto 6

Percorso Via Regina Elena Lungh. (m) 503

Foto n° 1-8

Descrizione percorso Percorso carrabile che dalla Piazza Plebiscito conduce, sempre in discesa, al Cimitero.

Pavimentazione Selciato Pietra Asfalto
Cemento Porfido Altro: _____

Descrizione condizioni Le sconnessioni lungo il percorso sono frequenti.

Arredo Urbano inesistente scadente da sostituire

Descrizione condizioni _____

Riqualificazione estetica facciate entrambi i lati lato Dx lato Sx

Descrizione condizioni Da prevedere la riqualificazione estetica delle facciate su ambo i lati del percorso.

Emergenze architettoniche ambientali di culto
turistiche

Denominazione : _____

Descrizione condizioni Alcuni portali di pregevole fattura vanno restaurati.

Organi Illuminanti Palo con sbraccio Sbraccio a muro A sospensione
Lanterna artistica Altro.....

Descrizione condizioni Del tipo "Pastorali", obsoleti ed in alcuni casi, insufficienti per garantire una buona illuminazione della strada

Cablaggio Reti	Linea Interrata	Linea Aerea
Pubblica Illuminazione:	<input type="checkbox"/>	<input checked="" type="checkbox"/>
Linea ENEL:	<input type="checkbox"/>	<input checked="" type="checkbox"/>
Linea Telefonica:	<input type="checkbox"/>	<input checked="" type="checkbox"/>

Interventi particolari da realizzare	
Recupero della pavimentazione – Cablaggio dei cavi – Arredo Urbano – Recupero estetico delle facciate su	
ambo i lati – Infittimento organi illuminanti	

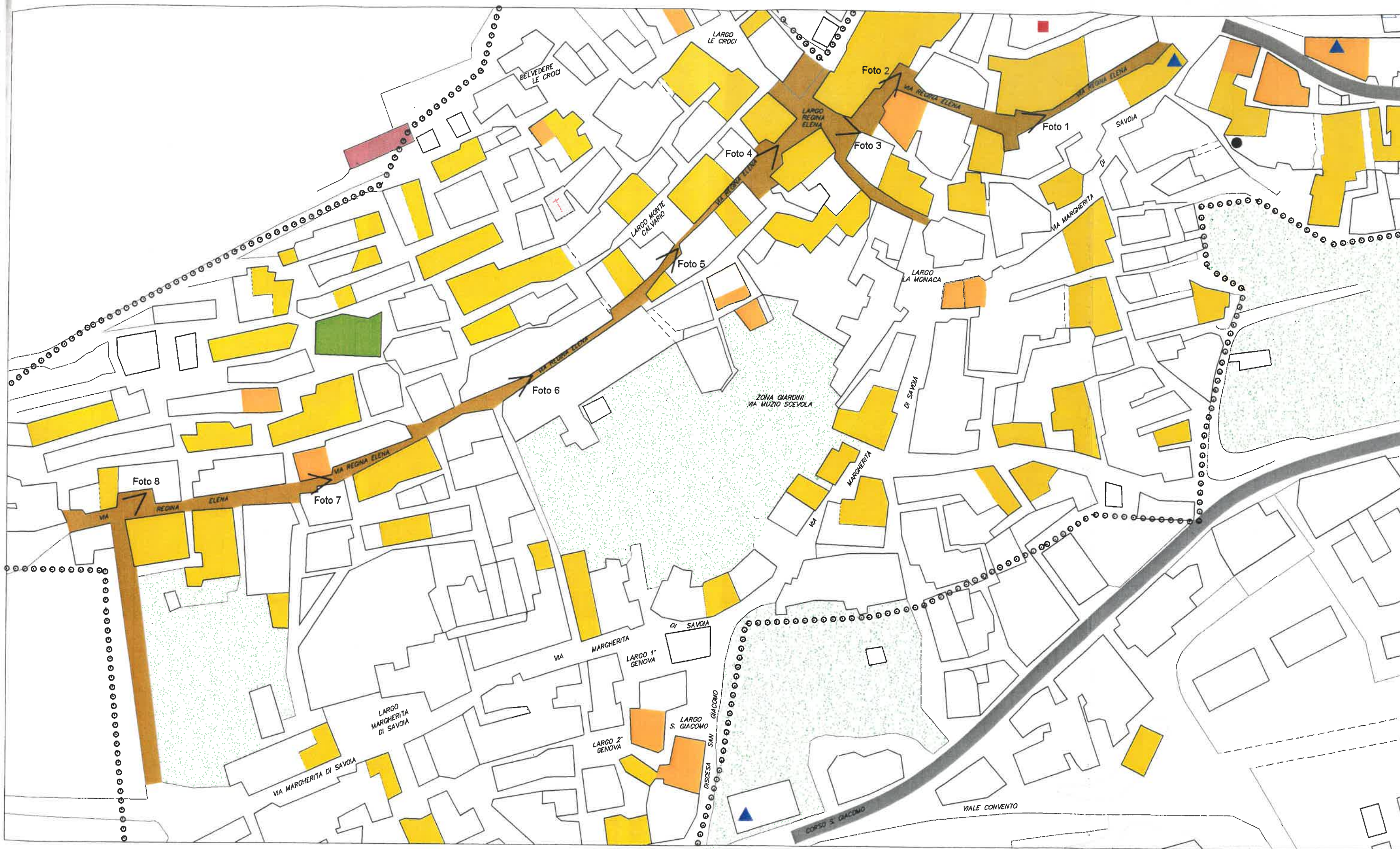

COMUNE DI VIGGIANO

A.1 - Riqualificazione dei Centri Urbani

Scheda qualità architettonica - Via Regina Elena

Via Regina Elena

Foto via Regina Elena



Foto 1



Foto 2



Foto 3



Foto 4



Foto 5



Foto 6

Foto via Regina Elena



Foto 7



Foto 8

Percorso Via Margherita di Savoia _____ Lungh. (m) 455

Foto n° 1-2-3-4-5-6

Descrizione percorso Arteria longitudinale principale del Centro Storico, carrabile che collega la Piazza Plebiscito con il Cimitero

Pavimentazione	Selciato <input checked="" type="checkbox"/>	Pietra <input type="checkbox"/>	Asfalto <input type="checkbox"/>
	Cemento <input type="checkbox"/>	Porfido <input type="checkbox"/>	Altro: _____
Descrizione condizioni	<u>Versa in pessime condizioni con frequenti sconessioni del basolato ed in alcuni punti i rattoppi sono in semplice getto di calcestruzzo</u>		

Arredo Urbano	inesistente <input checked="" type="checkbox"/>	scadente <input type="checkbox"/>	da sostituire <input type="checkbox"/>
Descrizione condizioni	_____		

Riqualificazione estetica facciate	entrambi i lati <input checked="" type="checkbox"/>	lato Dx <input type="checkbox"/>	lato Sx <input type="checkbox"/>
Descrizione condizioni	<u>Alcune facciate di edifici recuperati con interventi Legge 219 necessitano di colorazione I restanti prospetti necessitano di interventi sostanziali di recupero estetico e talvolta statico</u>		

Emergenze	architettoniche <input checked="" type="checkbox"/>	ambientali <input checked="" type="checkbox"/>	di culto <input type="checkbox"/>
	turistiche <input checked="" type="checkbox"/>		
Descrizione condizioni	Denominazione : <u>Portali – Cornicioni – Scorci panoramici</u>		
	<u>Singoli elementi di valenza architettonica mal conservati ma da recuperare - Riqualificazione degli slarghi con potenziale possibilità di piazzette arredate di quartiere</u>		

Organi Illuminanti	Palo con sbraccio <input checked="" type="checkbox"/>	Sbraccio a muro <input type="checkbox"/>	A sospensione <input checked="" type="checkbox"/>
	Lanterna artistica <input type="checkbox"/>	Altro.....	
Descrizione condizioni	<u>Carente – Insufficiente - Inadeguate</u>		

Cablaggio Reti	Linea Interrata	Linea Aerea
Pubblica Illuminazione:	<input type="checkbox"/>	<input checked="" type="checkbox"/>
Linea ENEL:	<input type="checkbox"/>	<input checked="" type="checkbox"/>
Linea Telefonica:	<input type="checkbox"/>	<input checked="" type="checkbox"/>

Interventi particolari da realizzare	
Ripavimentazione – Interramento reti tecnologiche – Riqualificazione estetica delle facciate – Recupero slarghi	
con ricavo posti parcheggio e arredo urbano lungo tutto il percorso.	

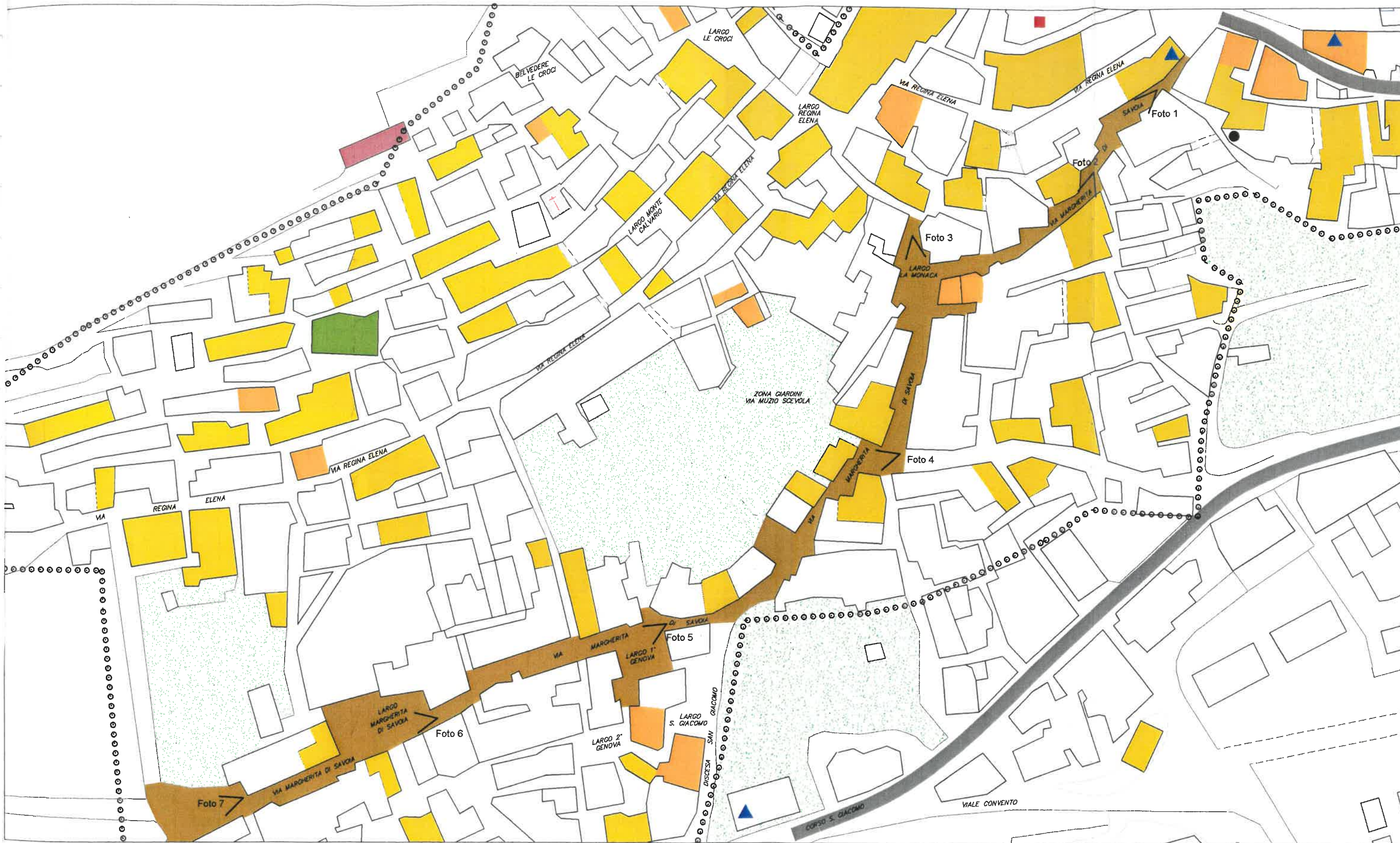

COMUNE DI VIGGIANO

A.1 - Riqualificazione dei Centri Urbani

Scheda qualità architettonica - Via Margherita di Savoia

Via Margherita di Savoia

Foto via Margherita di Savoia



Foto 5



Foto 6



Foto 7

Foto via Margherita di Savoia



Foto 1



Foto 2



Foto 3



Foto 4