

COMUNE ... VIGGIANO
18 99
PROT. N. 3760
CAT. _____ FASC. _____

COMUNE DI VIGGIANO
12 APR. 1997
PROT. N. 3712
CAT. _____ CL. _____ FASC. _____

REGIONE BASILICATA

COMUNE DI VIGGIANO

PROVINCIA di POTENZA

REGIONE BASILICATA
DIPARTIM. ASSETTO DEL TERRITORIO
UFFICIO URBANISTICA E AMBIENTE

Approvato con D.P.G.R. n. 480
del 05/11/1998

Potenza, il 7 MAG. 1999

VARIANTE al PIANO REGOLATORE GENERALE vigente approvato con

D.P.G.R. n°1186 del 29/7/1987



Per copia conforme all'originale
Il Dirigente dell'Ufficio Urbanistica e Tutela del Paesaggio
(Arch. *[Signature]* VOTTA)

ELABORATO STRALCI PLANIMETRICI

(modificati e/o integrati in accoglimento delle osservazioni di cui alla delibera C.C.

n°56 del 28/11/1996)

DA INTENDERSI, MODIFICATA CONFORMEMENTE A QUANTO RIPORTATO
NELLA DELIBERAZIONE COMUNALE N°26/98 e NEL D.P.G.R. N° 480/98.



IL PROGETTISTA

ing. Armando Maggi

[Signature]



B1

RESIDENZIALE DI COMPLETAMENTO IF=2 MC\MQ

ZONIZZAZIONE P.R.G. VARIATO rapp.1:2000

RIFERIMENTO NOTA N°2 DELL'ELABORATO NORME DI ATTUAZIONE IN VARIANTE.

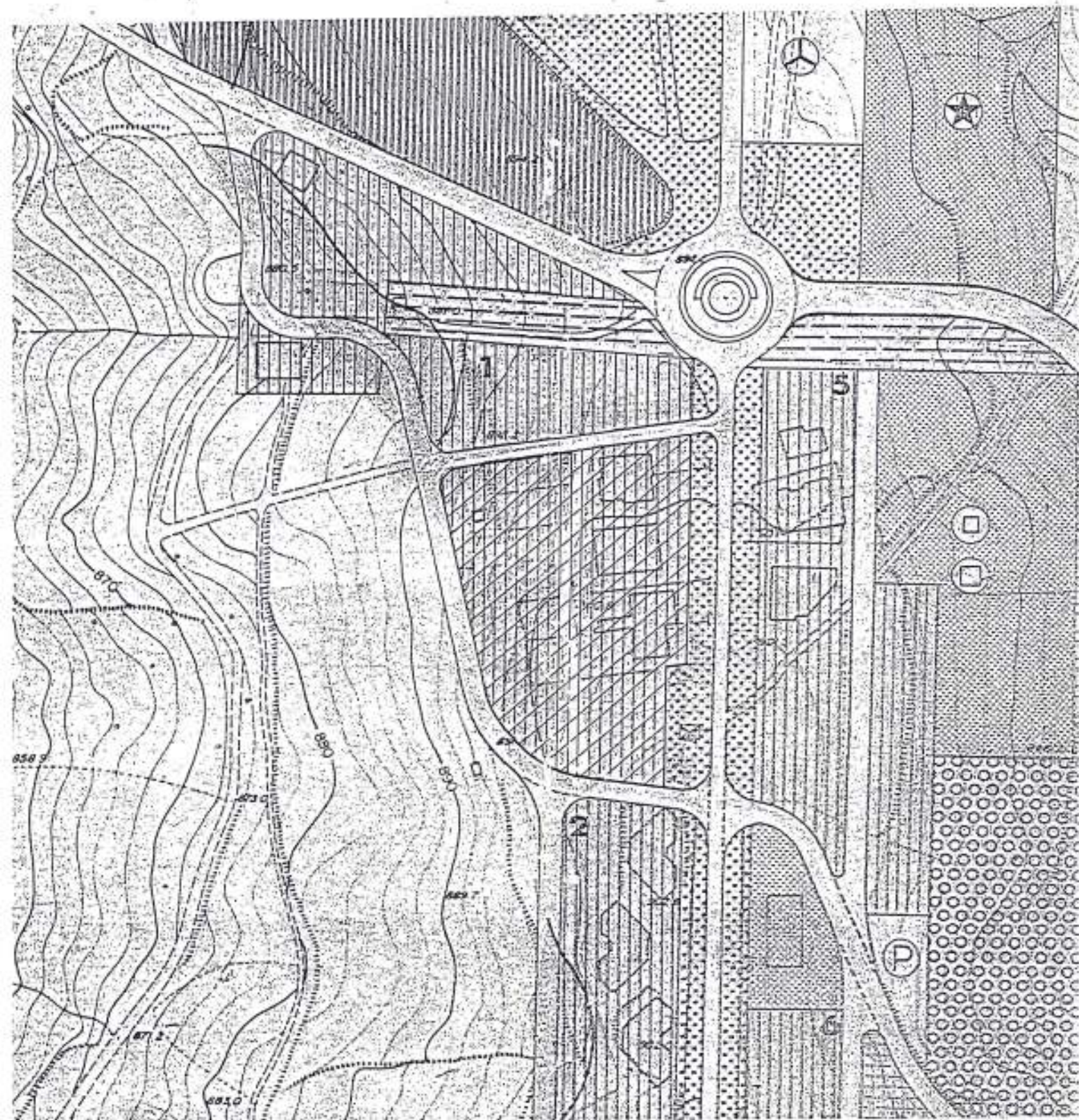



D 2

PRODUTTIVA PER INSEDIAMENTI ARTIGIANALI

ZONIZZAZIONE P.R.G. VARIATO rapp.1:2000

RIFERIMENTO NOTA N°6 DELL'ELABORATO NORME DI ATTUAZIONE IN VARIANTE.

14

foglio 55 part. 9

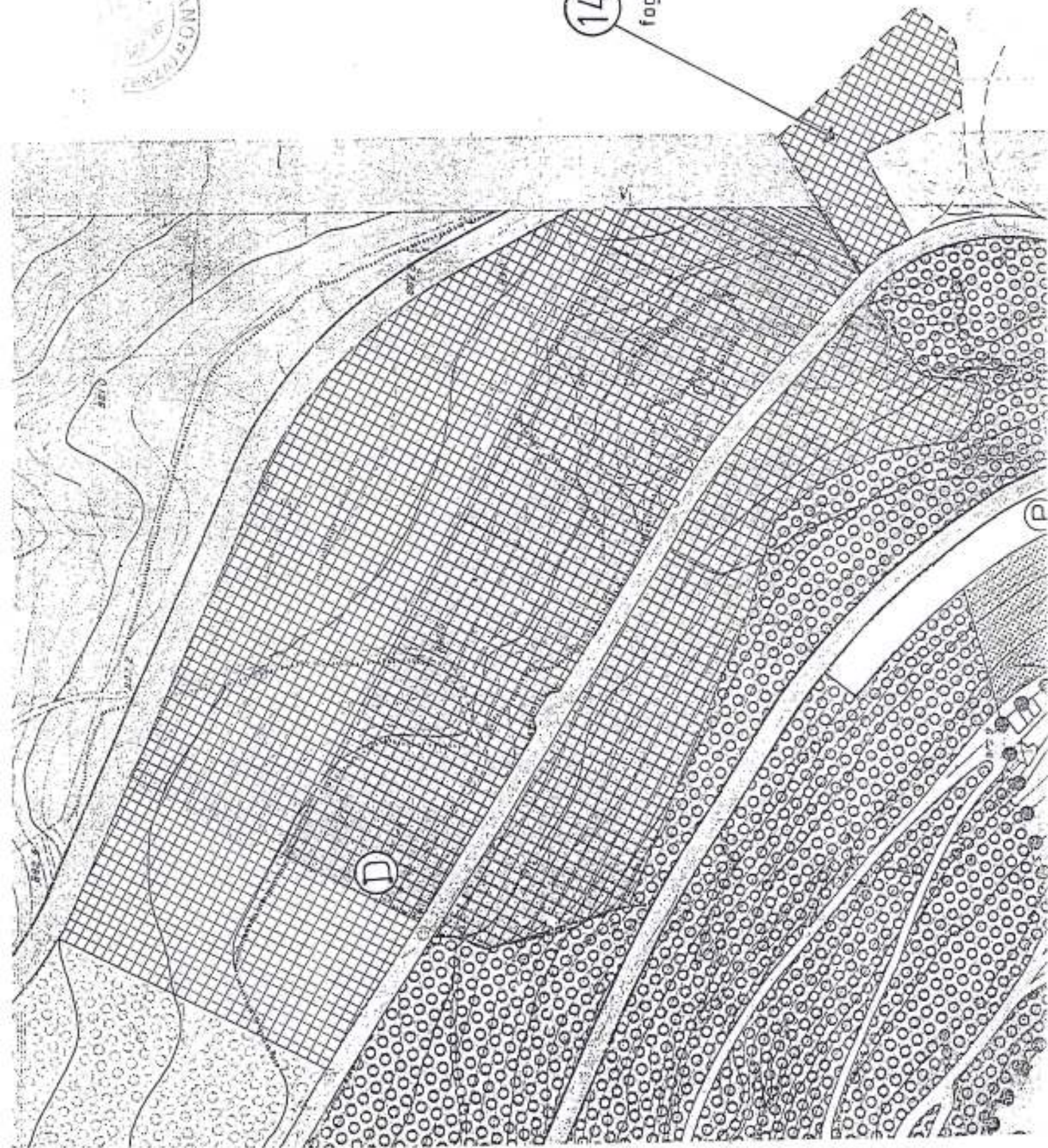



D 1

PRODUTTIVA PER INSEDIAMENTI INDUSTRIALI

ZONIZZAZIONE P.R.G. VARIATO rapp.1: 5'000

RIFERIMENTO NOTA N°6 DELL'ELABORATO NORME DI ATTUAZIONE IN VARIANTE.



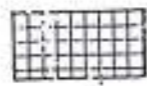

D 2

PRODUTTIVA PER INSEDIAMENTI ARTIGIANALI

ZONIZZAZIONE P.R.G. VARIATO' rapp.1:5000

RIFERIMENTO NOTA N°6 DELL'ELABORATO NORME DI ATTUAZIONE IN VARIANTE.

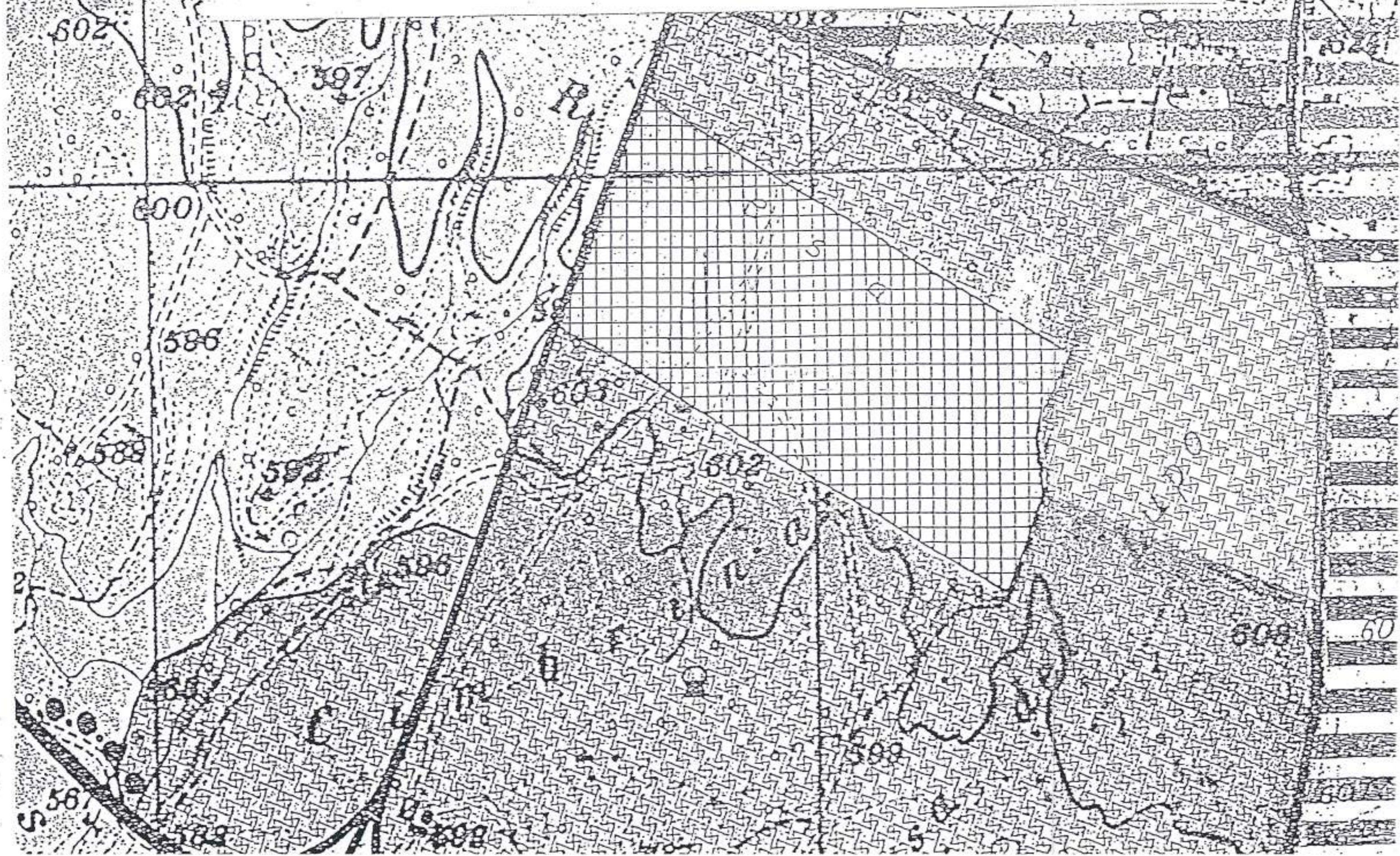



D 4

PRODUTTIVA PER INSEDIAMENTI TURISTICI

ZONIZZAZIONE P.R.G. VARIATO rapp.1: 5000

RIFERIMENTO NOTA N°7 DELL'ELABORATO NORME DI ATTUAZIONE IN VARIANTE.

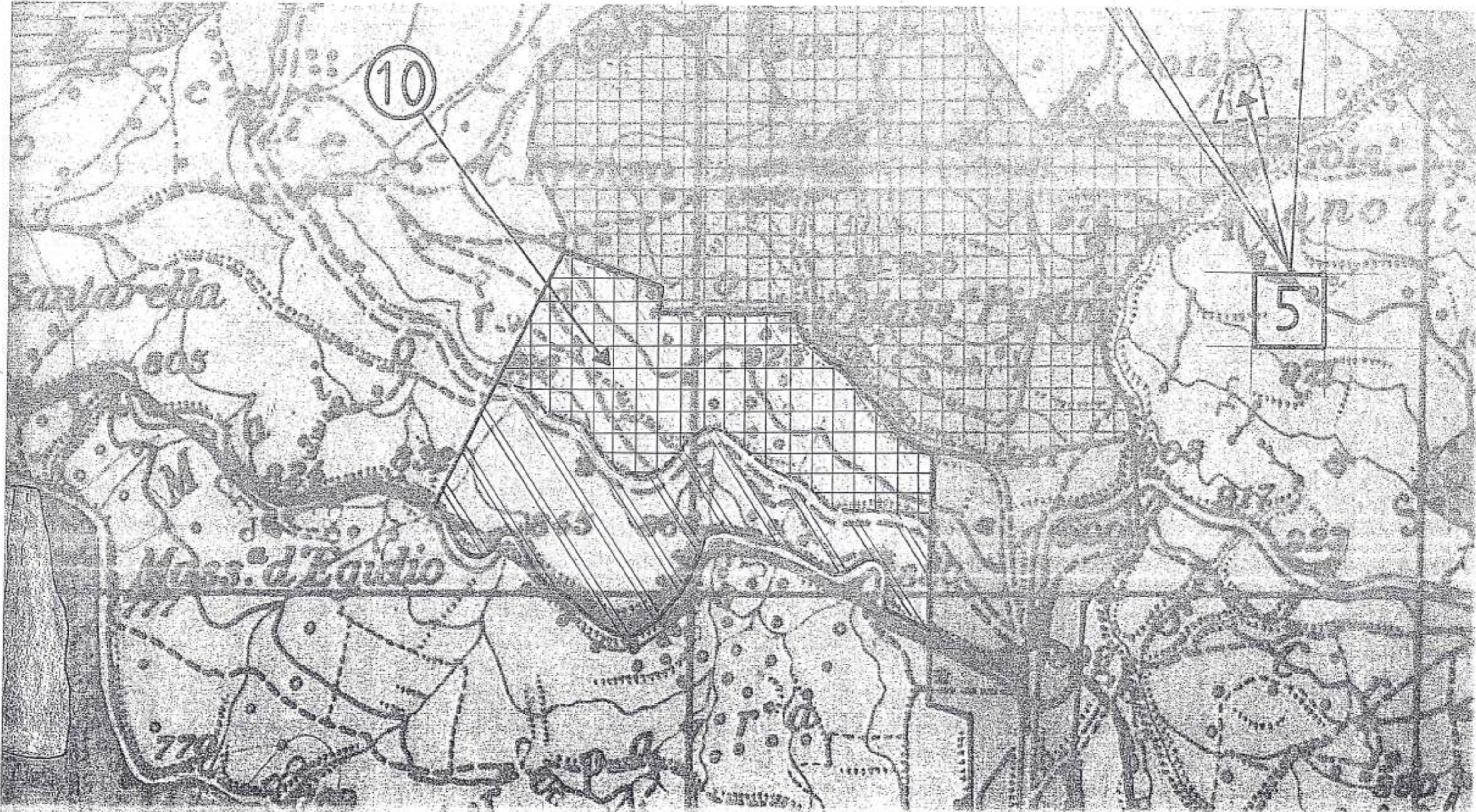

ZONIZZAZIONE P.R.G. VARIATO

rapp.1:5000

RIFERIMENTO NOTA N°8 DELL'ELABORATO NORME DI ATTUAZIONE IN VARIANTE.

LEGENDA

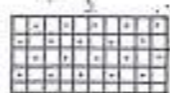

D5 PRODUTTIVA PER ATTIVITÀ COMMERCIALI
E DIREZIONALI ORGANIZZATE A LIVELLO
COMPRESORIALE



AREE A VERDE



VIABILITÀ ESISTENTE



VIABILITÀ DI P.R.G.



PARCHEGGI

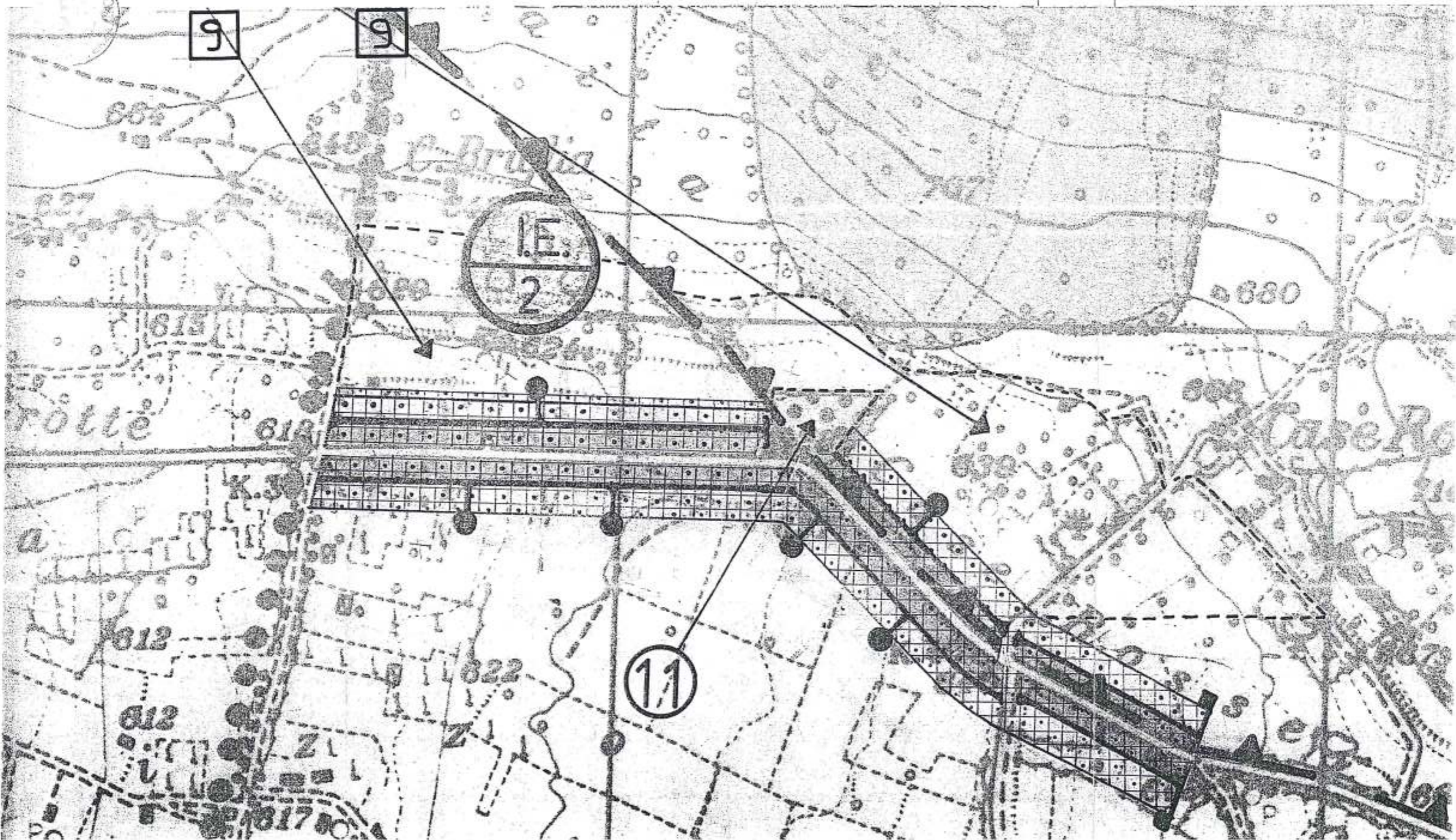

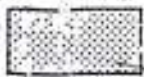

F 1

ATTREZZATURE COLLETTIVE E SCOLASTICHE

ZONIZZAZIONE P.R.G. VARIATO rapp.1:2000

RIFERIMENTO NOTA N°10 DELL'ELABORATO NORME DI ATTUAZIONE IN VARIANTE.

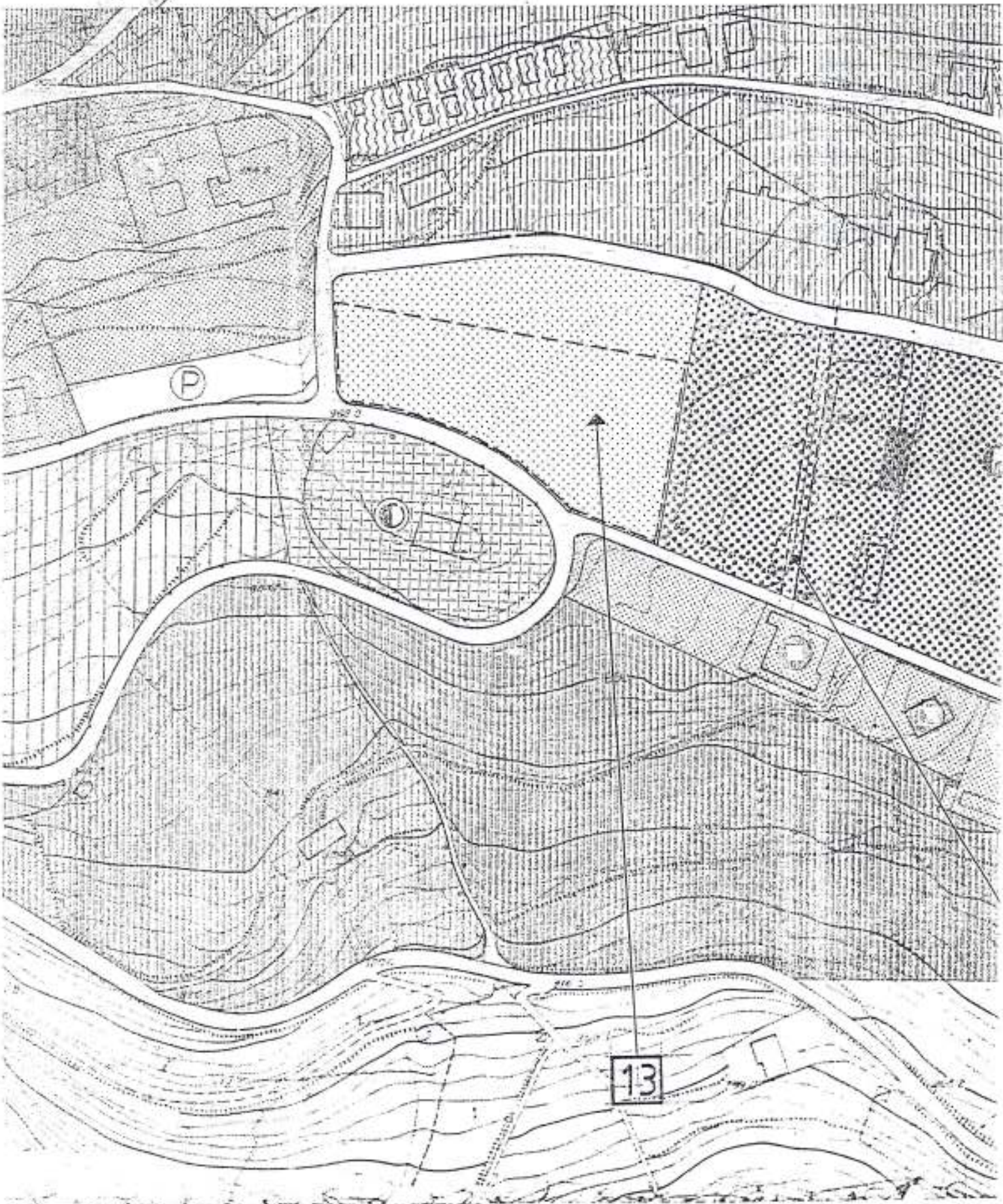

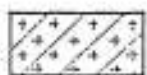

F2#

VERDE PUBBLICO ATTREZZATO RICADENTE NELLA
FASCIA DI RISPETTO CIMITERIALE

ZONIZZAZIONE P.R.G. VARIATO rapp.1:2000

RIFERIMENTO NOTA N°10 DELL'ELABORATO NORME DI ATTUAZIONE IN VARIANTE.

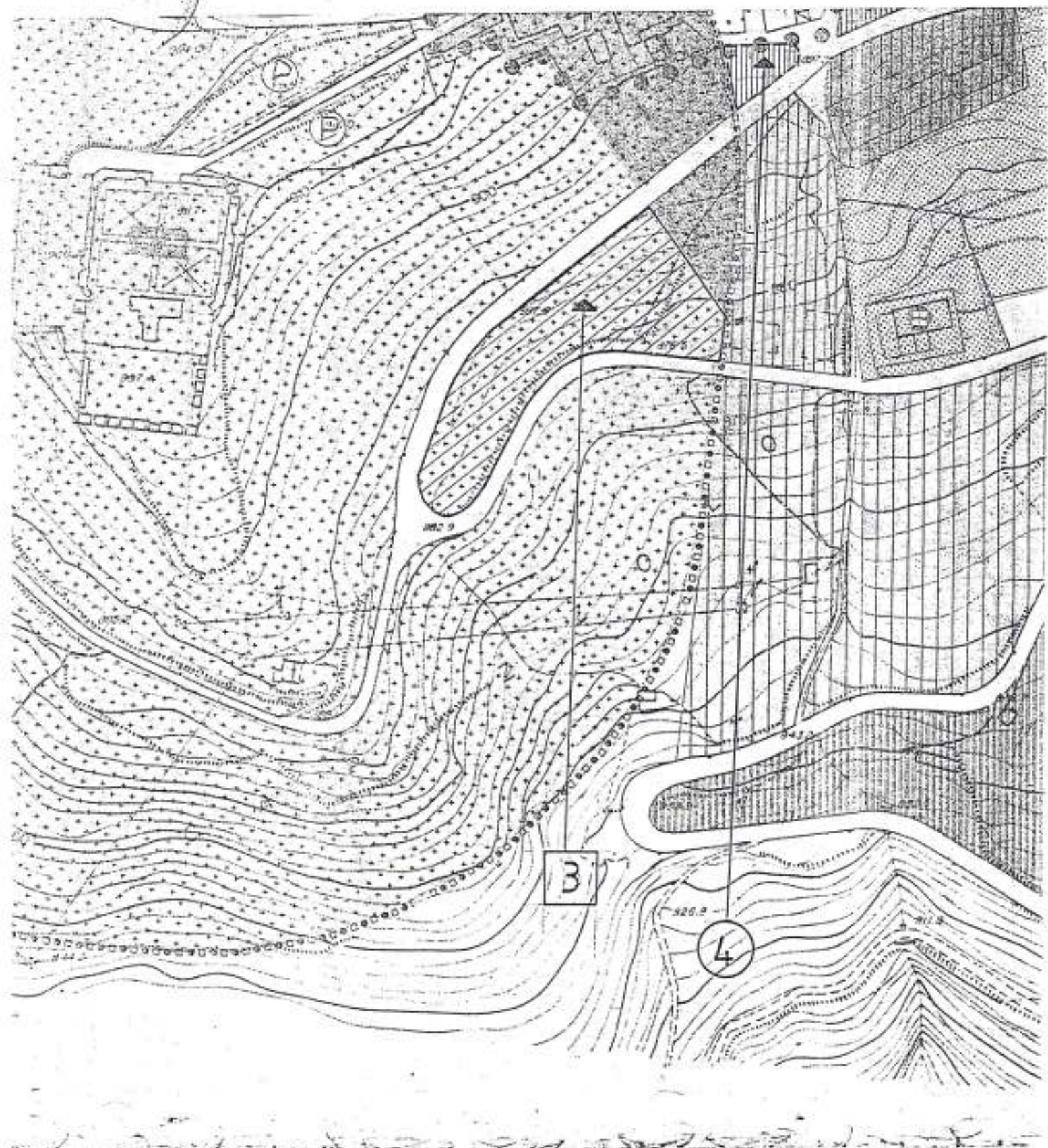



G 3

ATTREZZATURE PRIVATE AD USO PUBBLICO

ZONIZZAZIONE P.R.G. VARIATO rapp. 1: 5000
RIFERIMENTO NOTA N° 11 DELL'ELABORATO NORME DI ATTUAZIONE IN VARIANTE.





G 3

ATTREZZATURE PRIVATE AD USO PUBBLICO

ZONIZZAZIONE P.R.G. VARIATO rapp. 1: 5000

RIFERIMENTO NOTA N°11 DELL'ELABORATO NORME DI ATTUAZIONE IN VARIANTE.

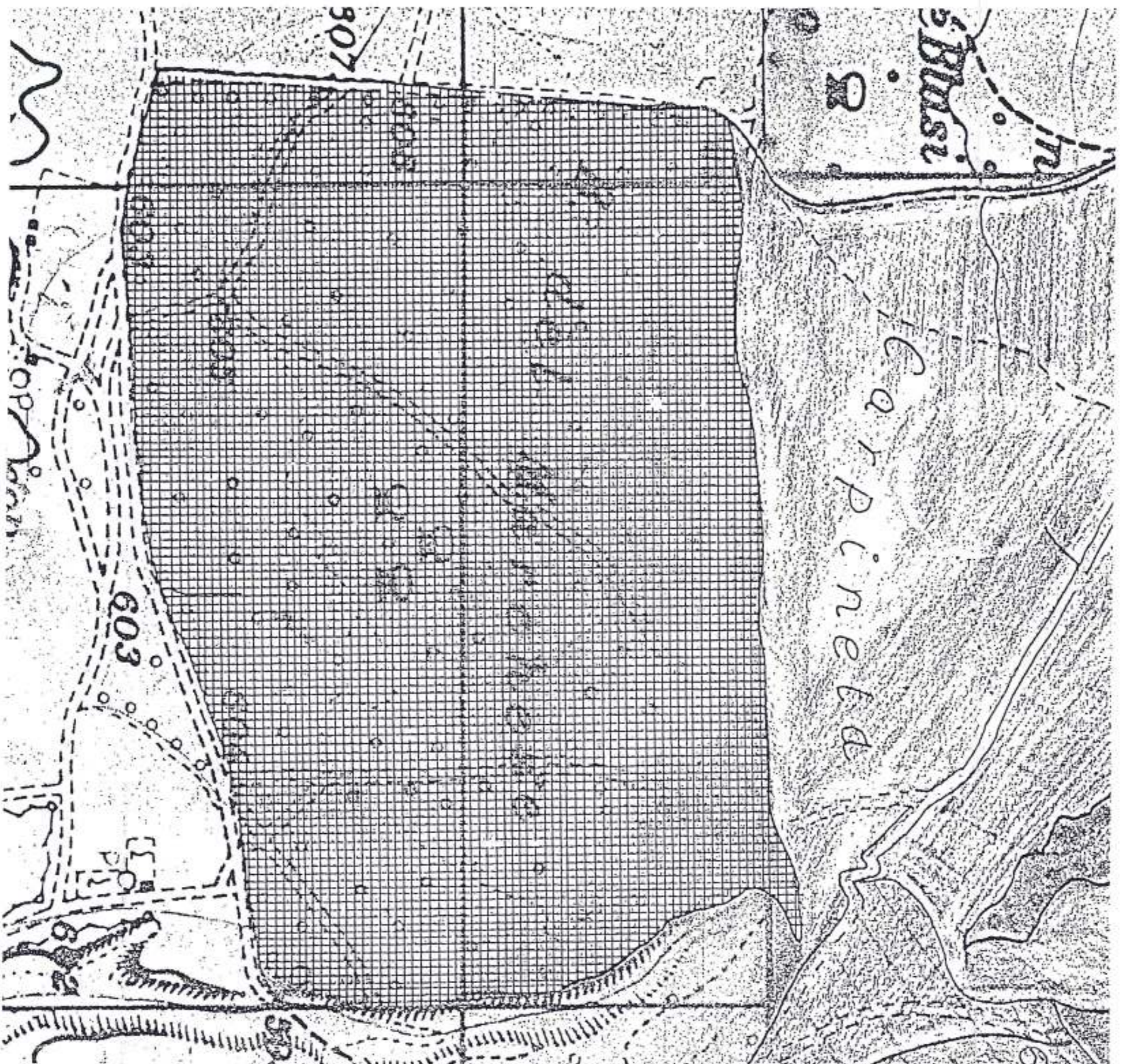



G 3

ATTREZZATURE PRIVATE AD USO PUBBLICO

ZONIZZAZIONE P.R.G. VARIATO r app. 1: 5000

RIFERIMENTO NOTA N°1 DELL'ELABORATO NORME DI ATTUAZIONE IN VARIANTE.





G
3

ATTREZZATURE PRIVATE AD USO PUBBLICO

ZONIZZAZIONE P.R.G. VARIATO rapp. 1: 5000

REFERIMENTO NOTA N°11DELL'ELABORATO NORME DI ATTUAZIONE IN VARIANTE.

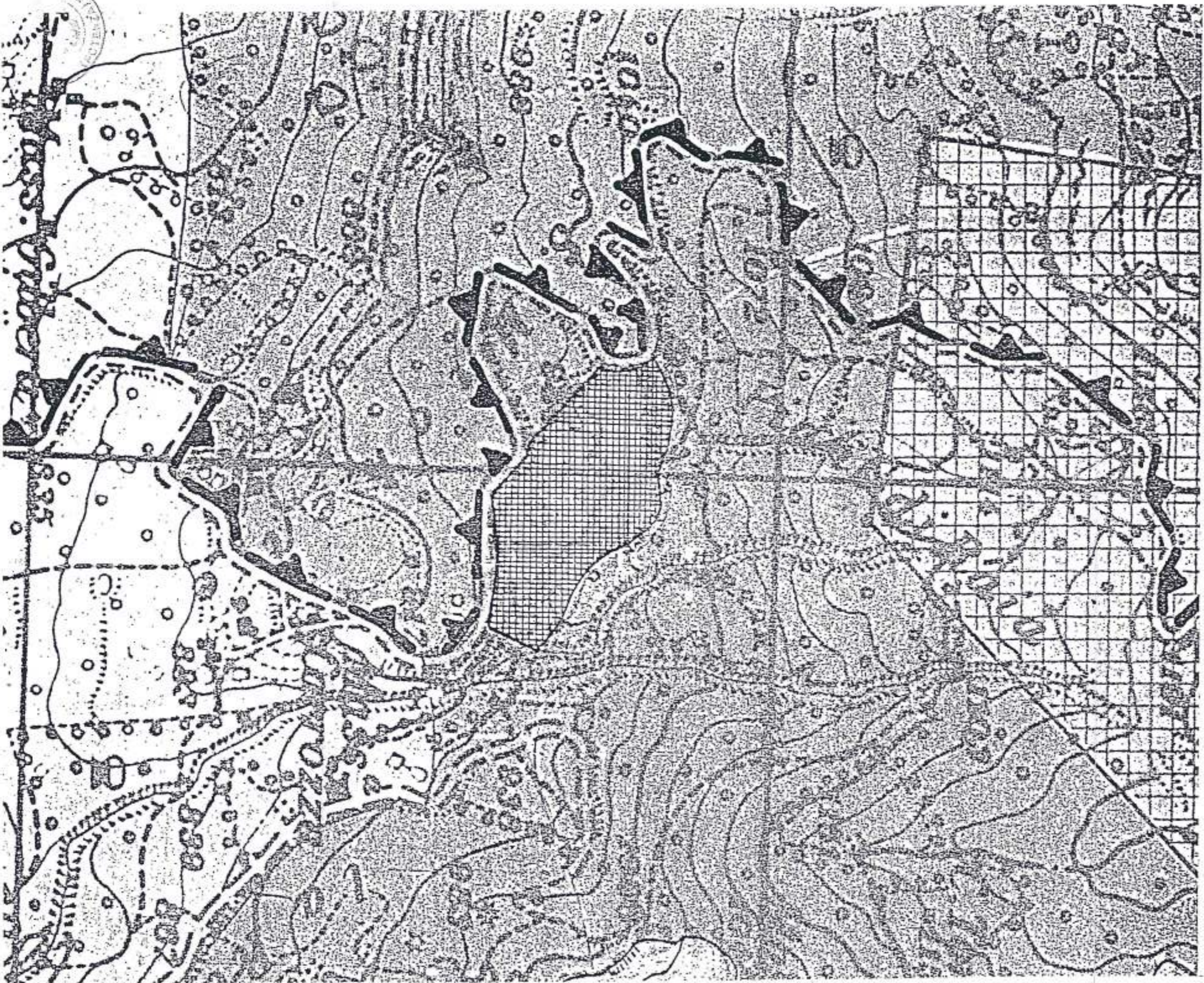

NO. 11
1975



H 1

VINCOLO DI INEDIFICABILITÀ

ZONIZZAZIONE P.R.G. VARIATO rapp. 1: 5000

RIFERIMENTO NOTA N°12DELL'ELABORATO NORME DI ATTUAZIONE IN VARIANTE.

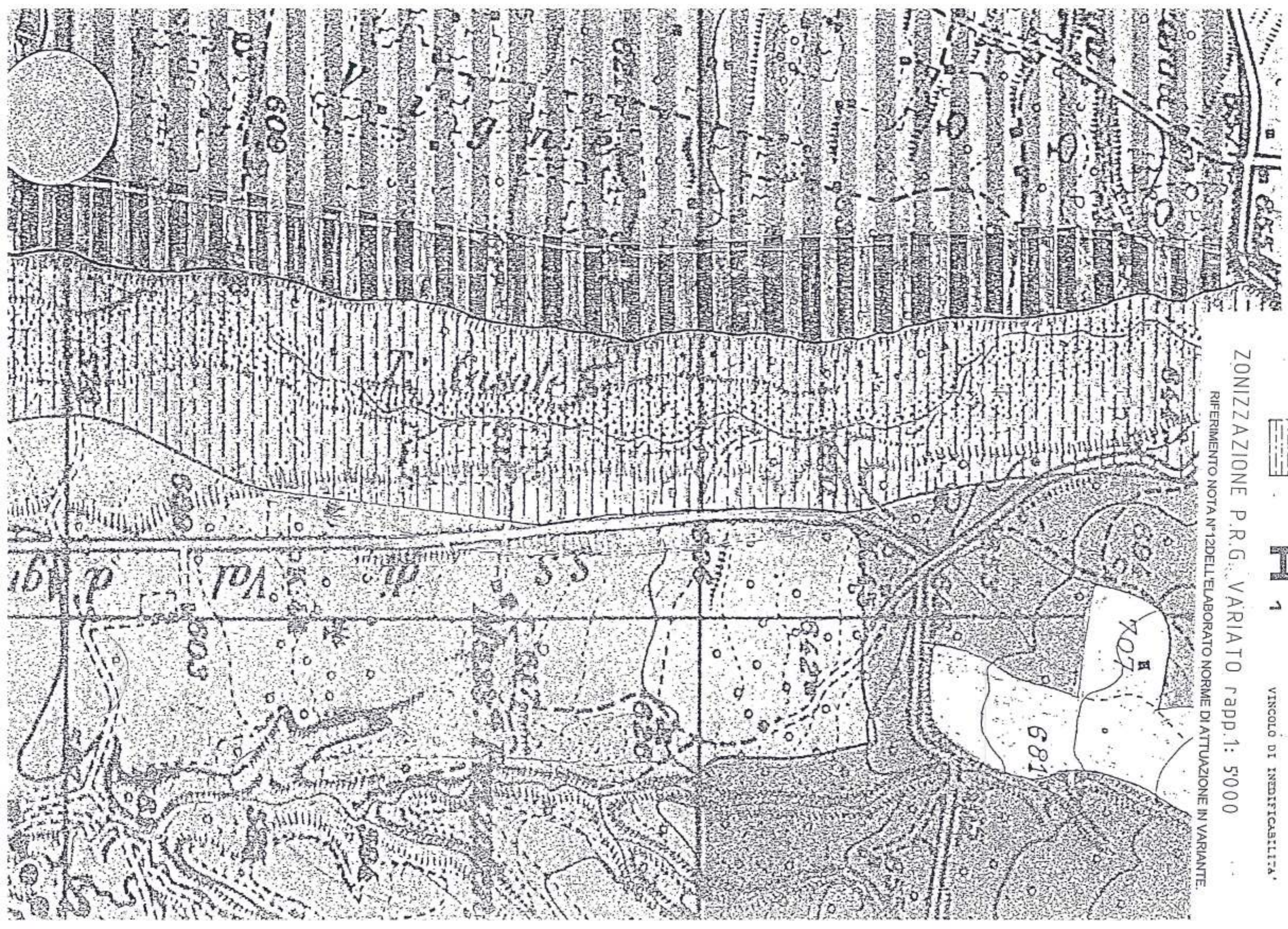



H 2 *

VINCOLO CIMITERIALE

ZONIZZAZIONE P.R.G. VARIATO rapp.1:2000

RIFERIMENTO NOTA N°13 DELL'ELABORATO NORME DI ATTUAZIONE IN VARIANTE.

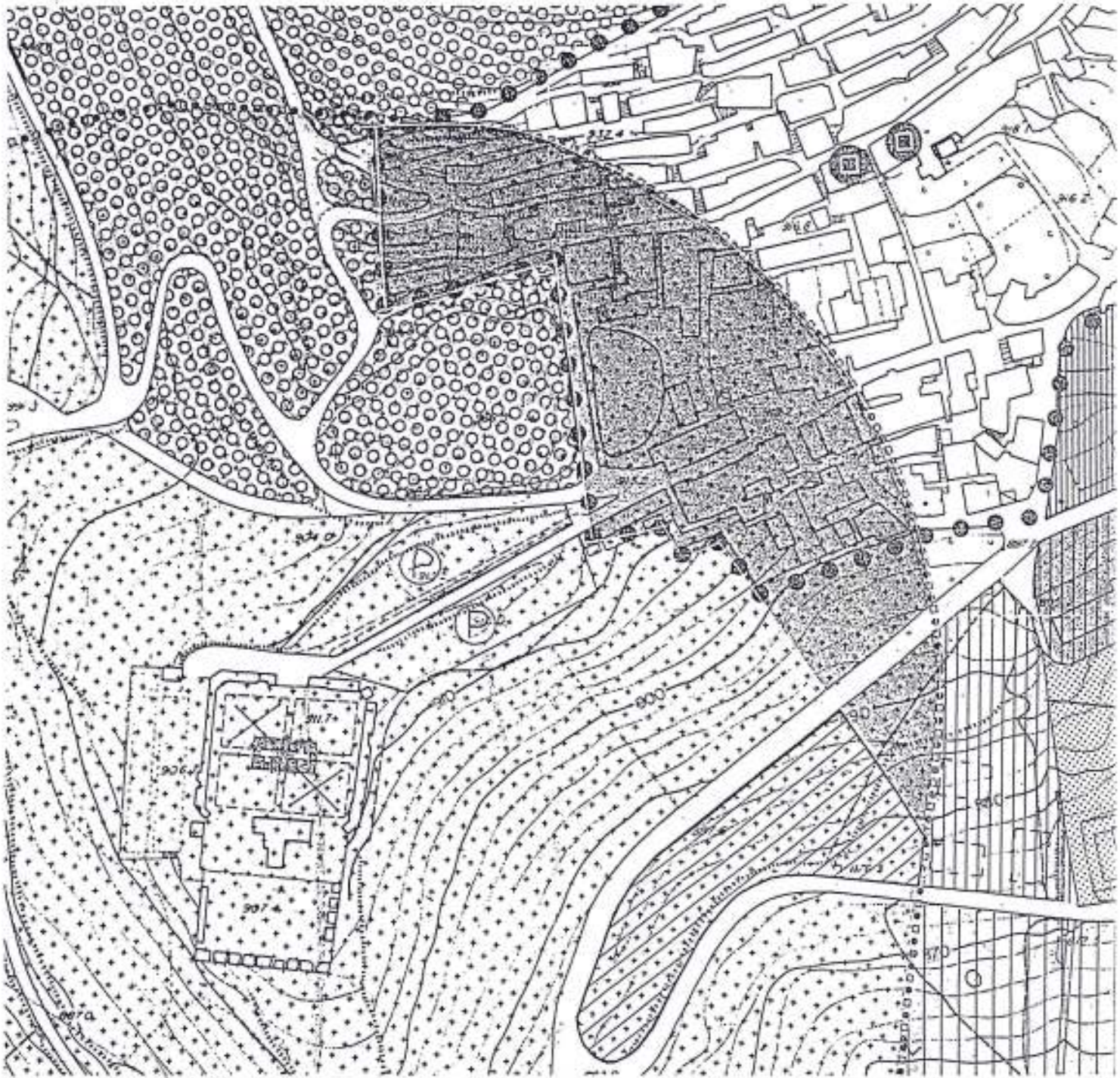

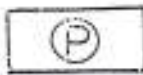

P

PARCHEGGIO

ZONIZZAZIONE P.R.G. VARIATO rapp.1:2000

RIFERIMENTO NOTA N°14DELL'ELABORATO NORME DI ATTUAZIONE IN VARIANTE.

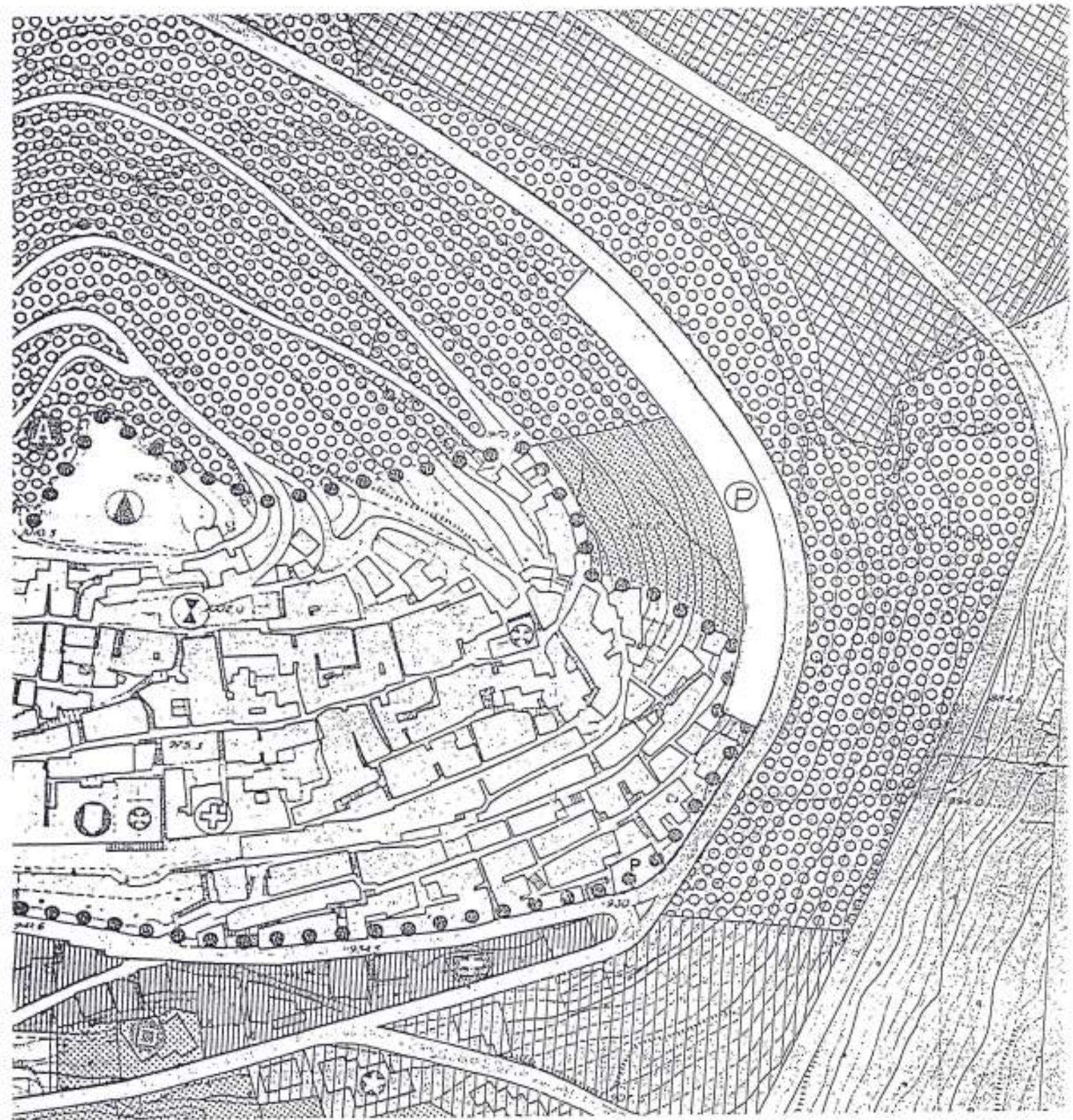

IMPIANTI PRODUTTIVI ESISTENTI

INQUADRAMENTO TERRITORIALE rapp.1: 5000

RIFERIMENTO NOTA N°15DELL'ELABORATO NORME DI ATTUAZIONE IN VARIANTE.



COMUNE DI VIGGIANO (PZ)
PLANIMETRIA GENERALE rapp. 1:2000

foglio 14 part.lla 91

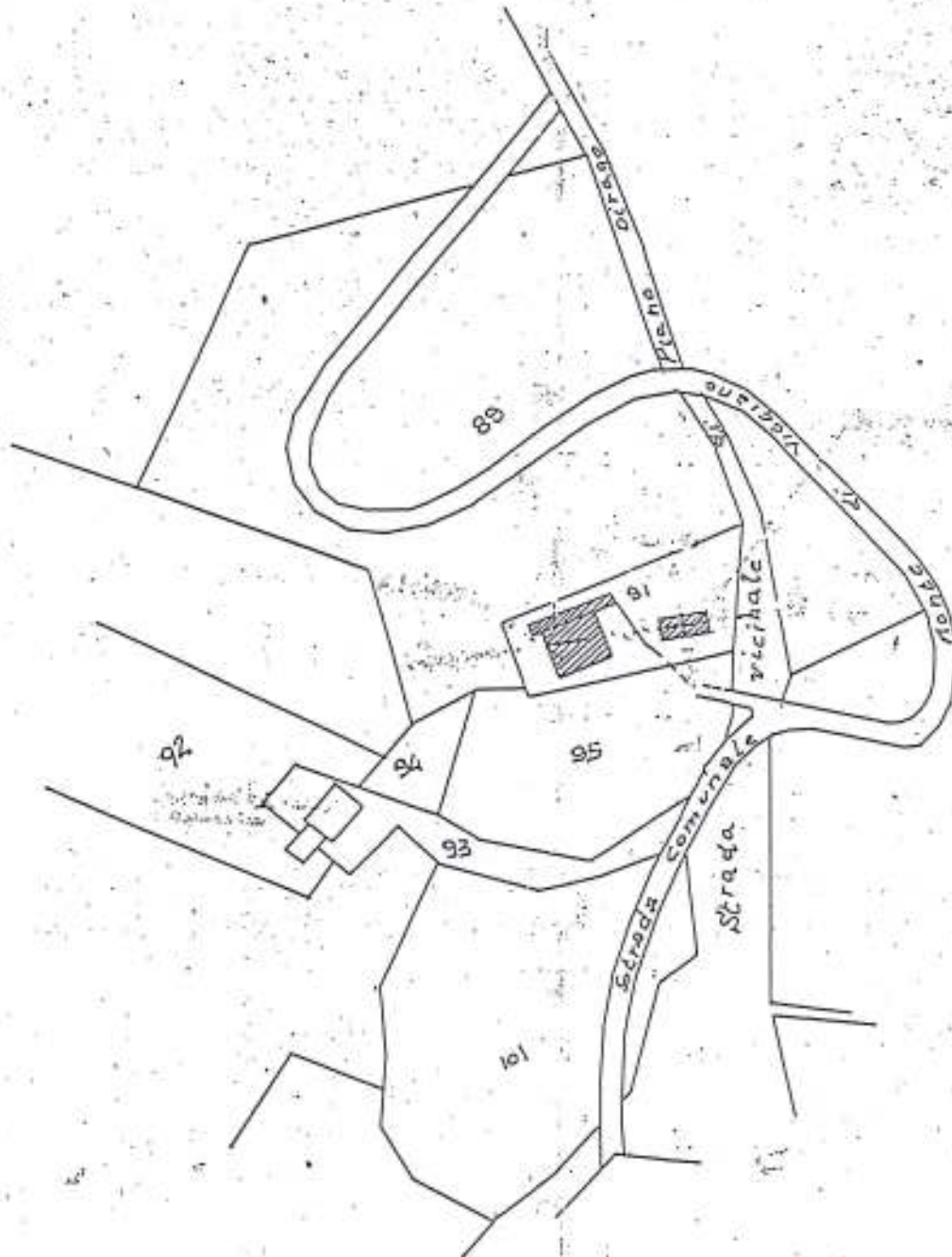

IMPIANTI PRODUTTIVI ESISTENTI

INQUADRAMENTO TERRITORIALE rapp.1: 5000
RIFERIMENTO NOTA N°15 DELL'ELABORATO NORME DI ATTUAZIONE IN VARIANTE.



PLANIMETRIA CON UBICAZIONE scala 1:20

COMUNE DI VIGGIANO (PZ) - FOGLIO 27

P.LLE. 33-34 - 38-39-29

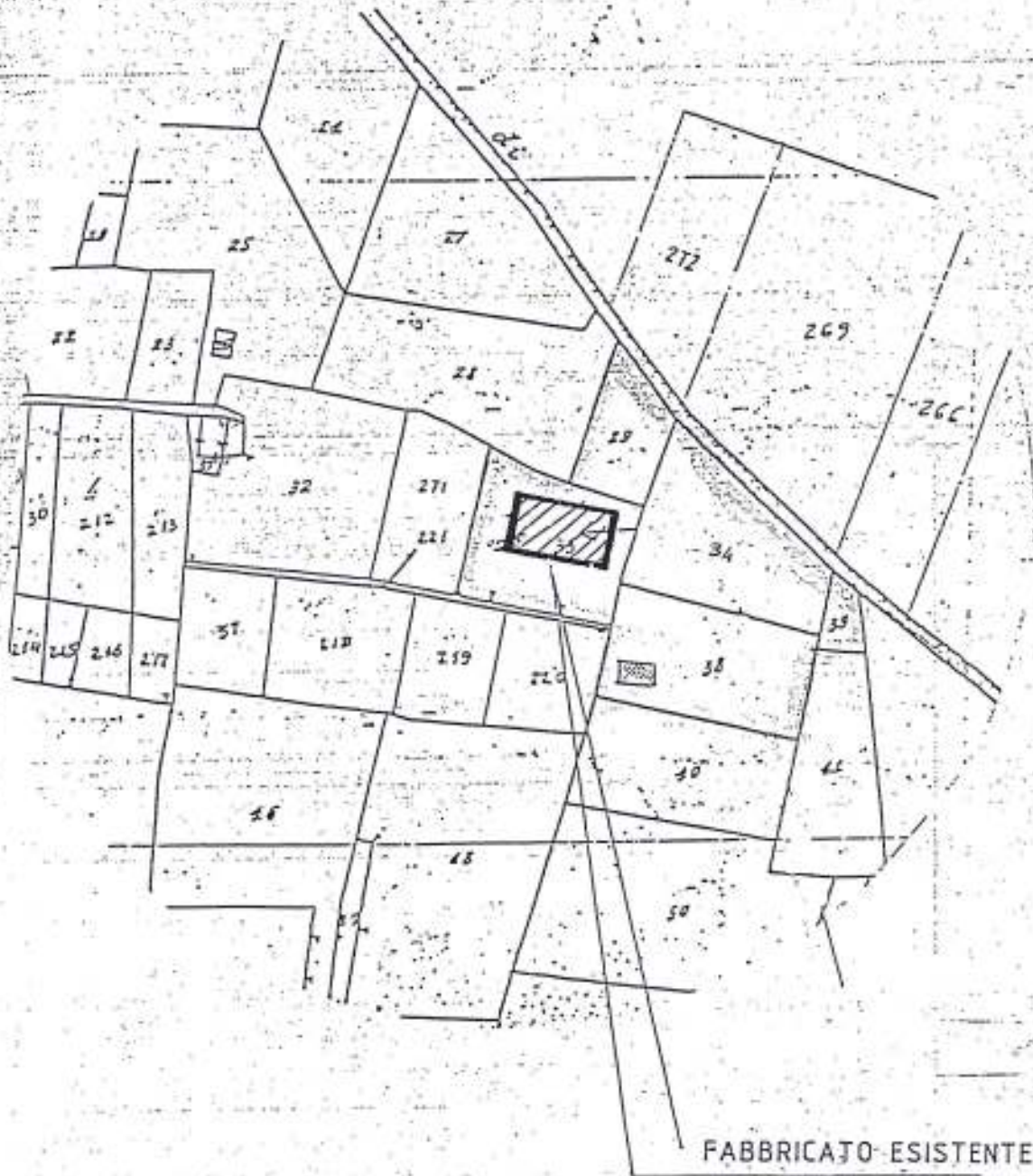

IMPIANTI PRODUTTIVI ESISTENTI

INQUADRAMENTO TERRITORIALE rapp.1: 5000

RIFERIMENTO NOTA N°15 DELL'ELABORATO NORME DI ATTUAZIONE IN VARIANTE.

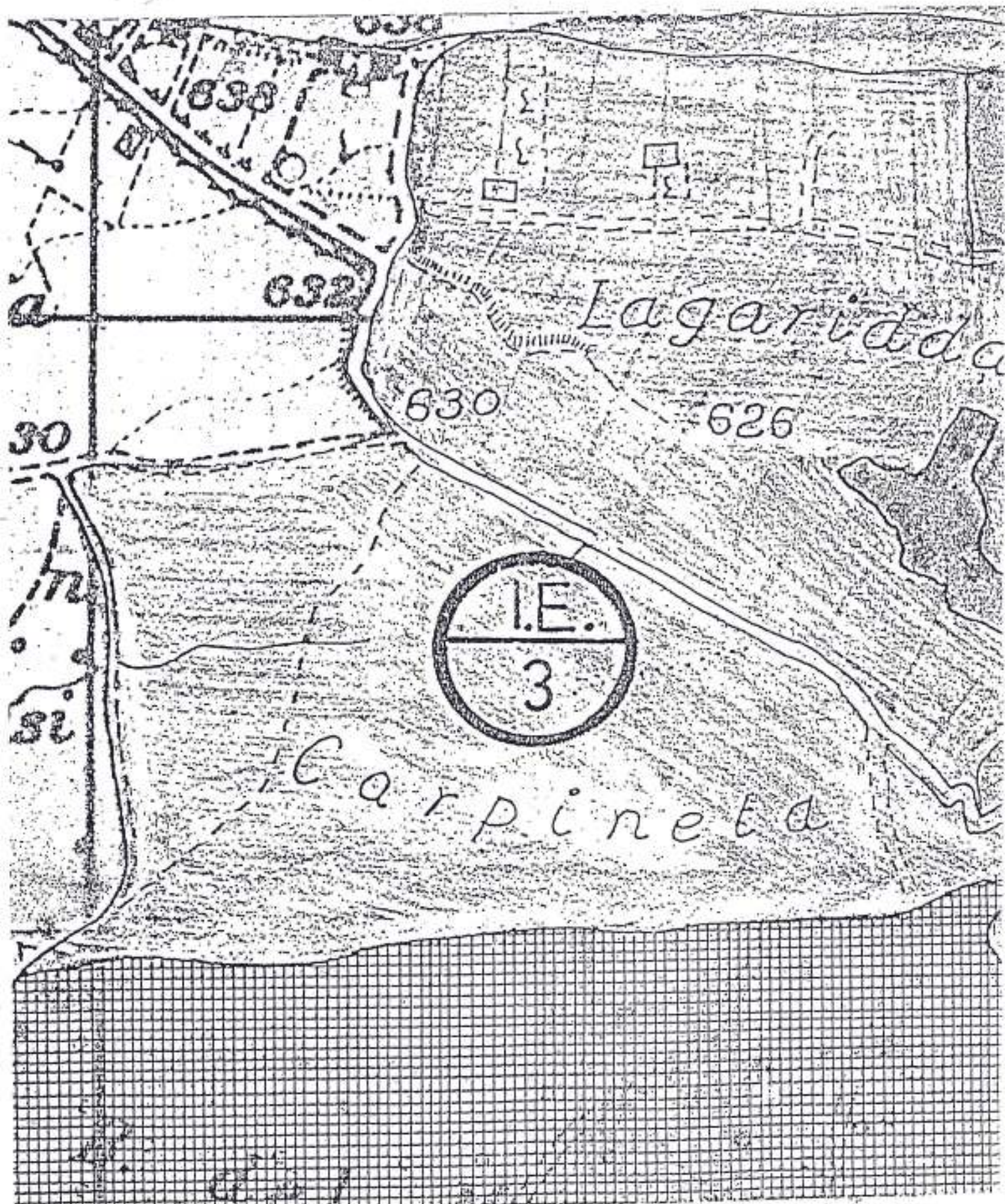

PLANIMETRIA CON UBICAZIONE scala 1:4.000

COMUNE DI VIGGIANO (PZ) - FOGLIO 50 PART.LLA 234

RIFERIMENTO NOTA N°15DELL'ELABORATO NORME DI ATTUAZIONE IN VARIANTE.

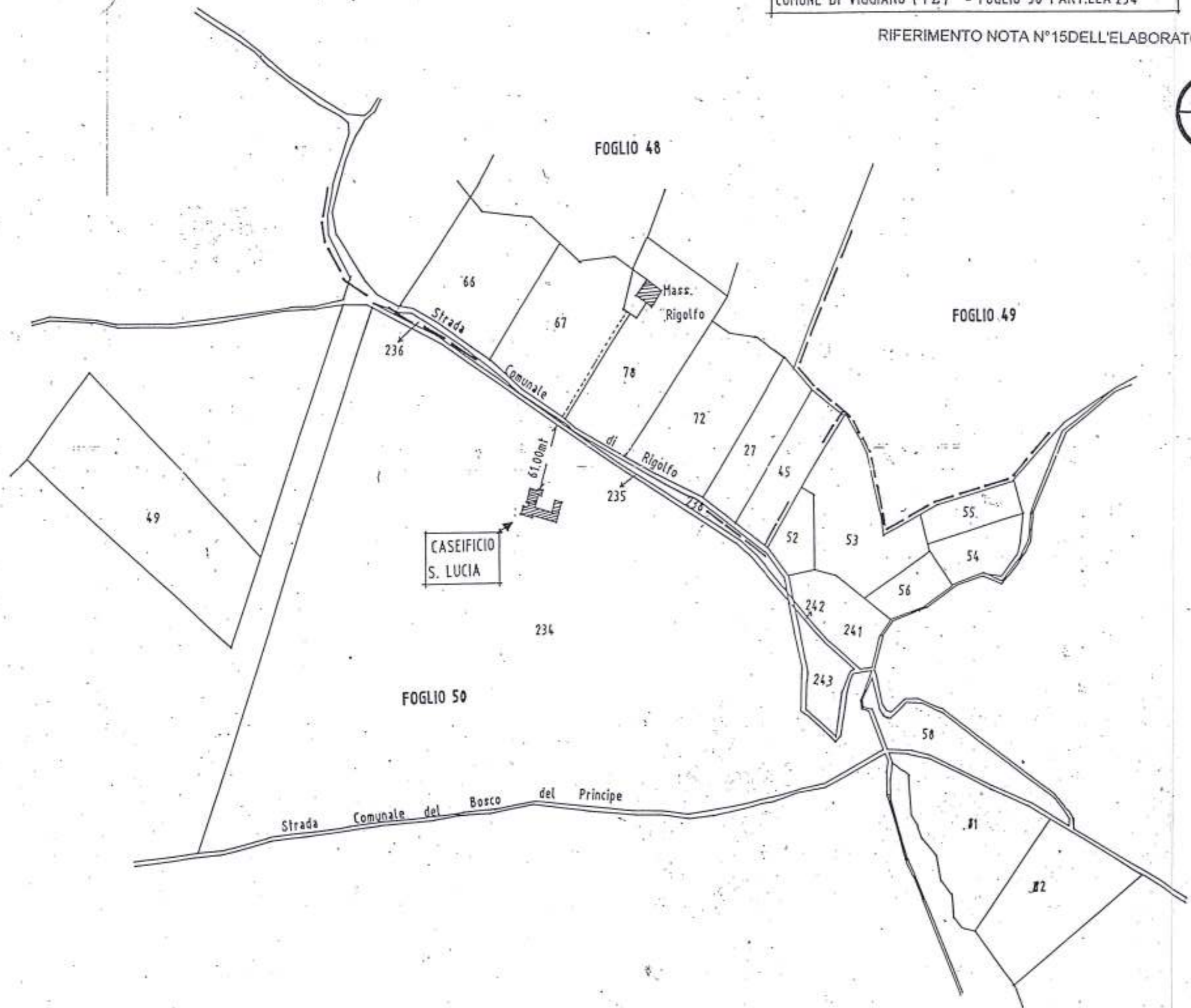

IMPIANTI PRODUTTIVI ESISTENTI

INQUADRAMENTO TERRITORIALE rapp.1: 5000

RIFERIMENTO NOTA N°15DELL'ELABORATO NORME DI ATTUAZIONE IN VARIANTE.

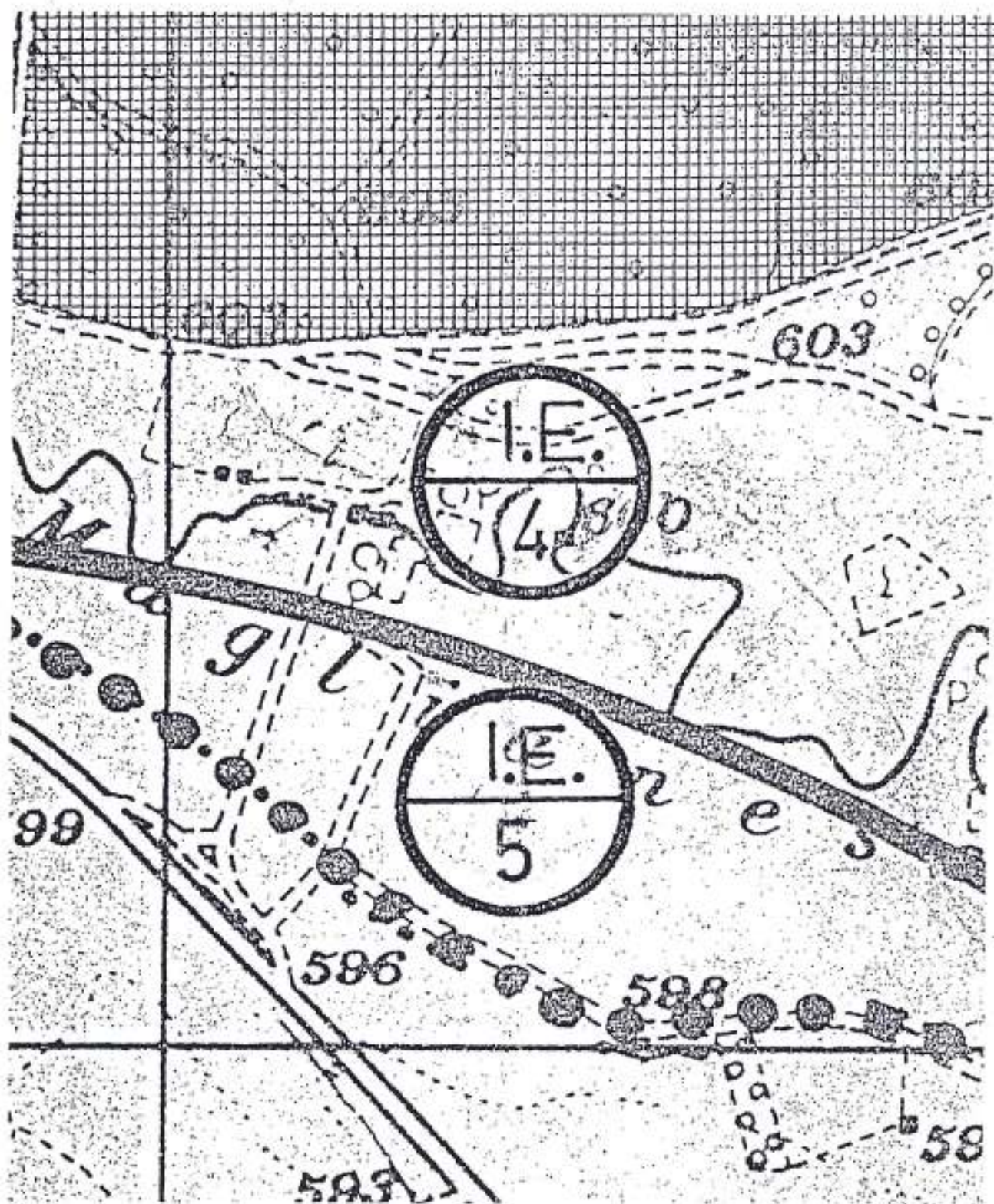

COMUNE DI VIGGIANO (PZ)

PLANIMETRIA GENERALE rapp.1:2000

foglio 64 p.lle 26- 32

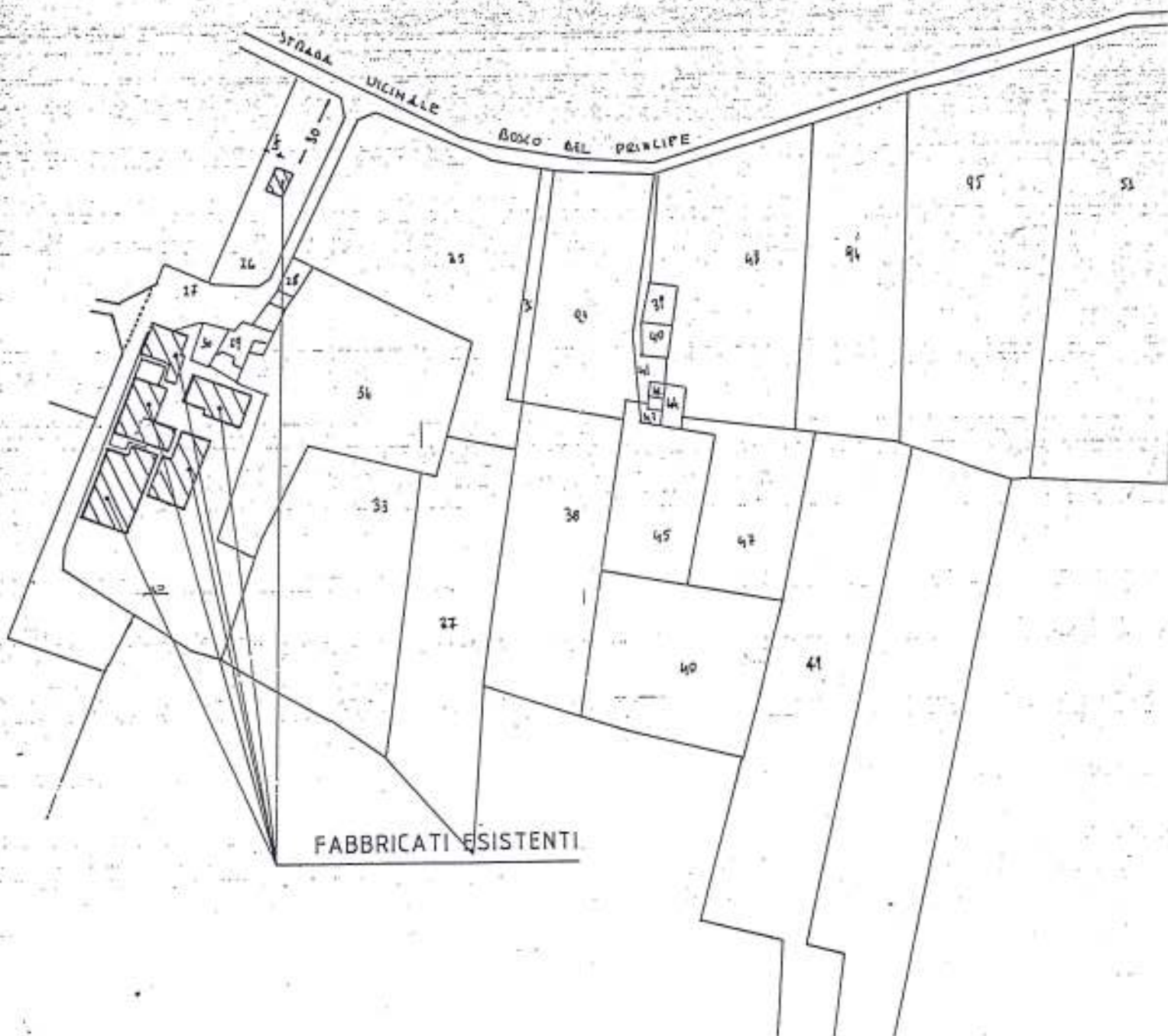

COMUNE DI VIGGIANO (PZ) - PLANIMETRIA GENERALE - rapp. 1:1000

Foglio 64 - P.lte 69-70-71



SUPERSTRADA DELL'AGRI

69

70

71

COMUNALE

TRATTURO

FABBRICATI ESISTENTI



IMPIANTI PRODUTTIVI ESISTENTI

INQUADRAMENTO TERRITORIALE rapp.1: 5000

RIFERIMENTO NOTA N°15DELLELABORATO NORME DI ATTUAZIONE IN VARIANTE.

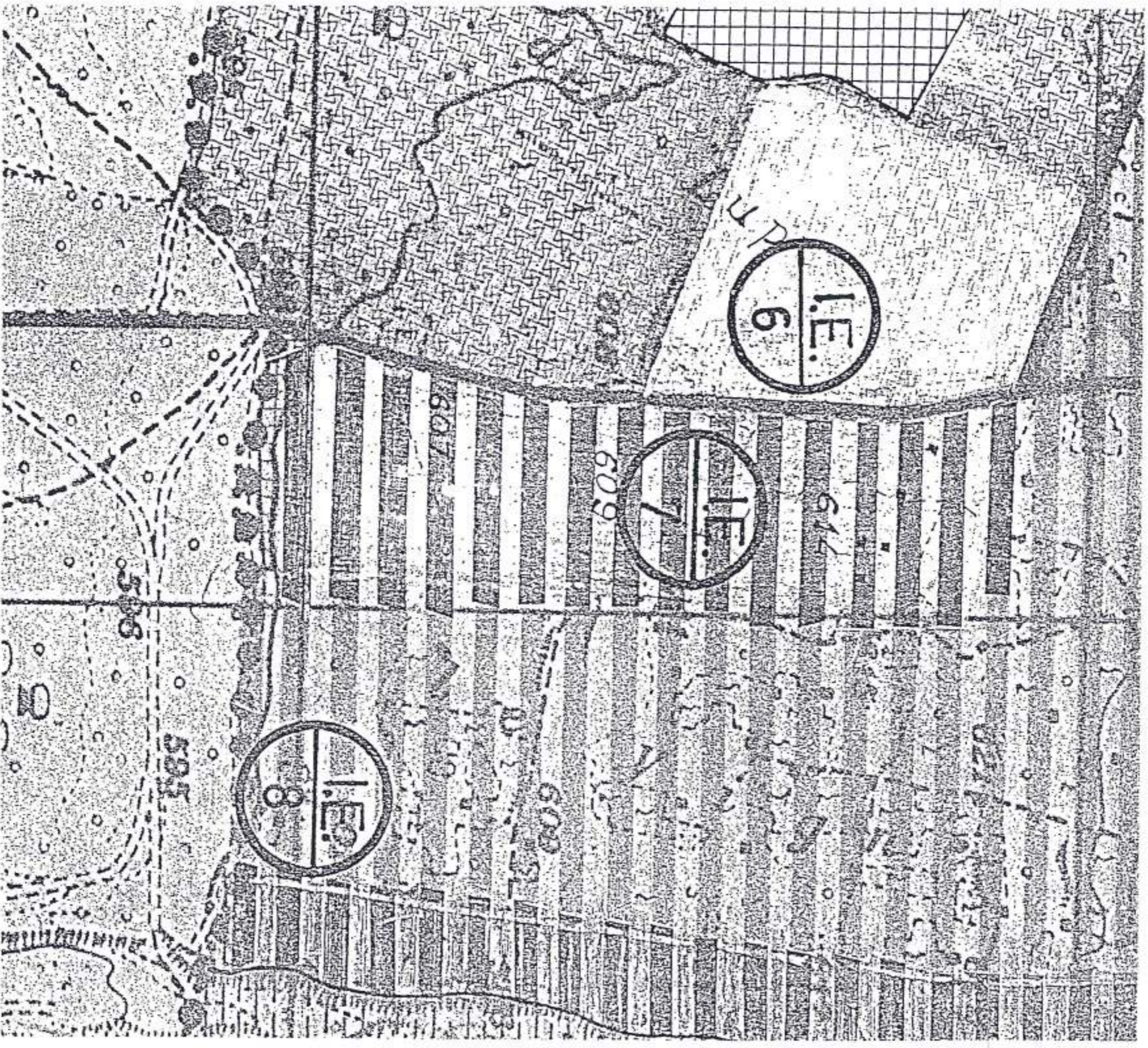

10

10



PLANIMETRIA

Comune di Viggiano-fg.70

PART.LLE 301-302-305-307-308-309-310-311-312-313-314-315-316-317

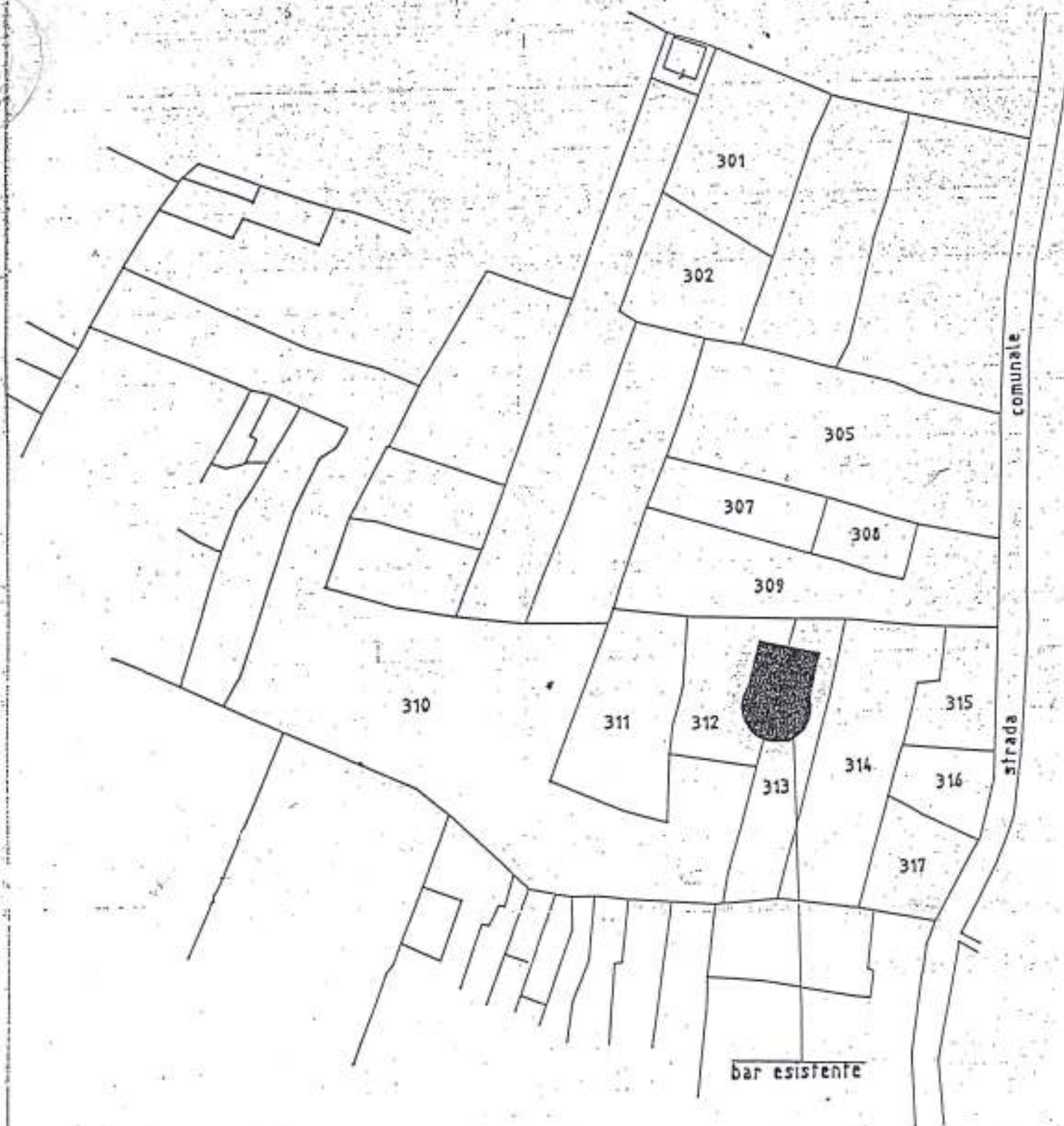

scala 1:1000

COMUNE DI VIGGIANO (PZ)
PLANIMETRIA GENERALE rapp.1:1000

FOGLIO 74 p.lle 463-464-465



COMUNE DI VIGGIANO

RIFERIMENTO NOTA N°15 DELL'ELABORATO NORME DI ATTUAZIONE IN VARIANTE.

FOGLIO 75

P.L.L.E. 77-78-79-80



PLANIMETRIA
GENERALE

SCALA 1:1000

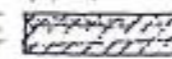
 OPIFICIO ESISTENTE

OSSERVAZIONI DI CUI ALLA DELIBERA C.C. N°56 DEL 28/11/1996



LEGENDA:



osservazione accolta in tutto o in parte

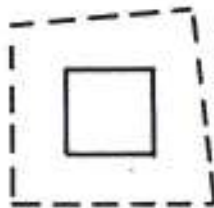

osservazione non accolta

ZONIZZAZIONE P.R.G. VARIATO rapp.1:2'000

* NON ACCOGLIMENTO OSSERVAZIONE N°2

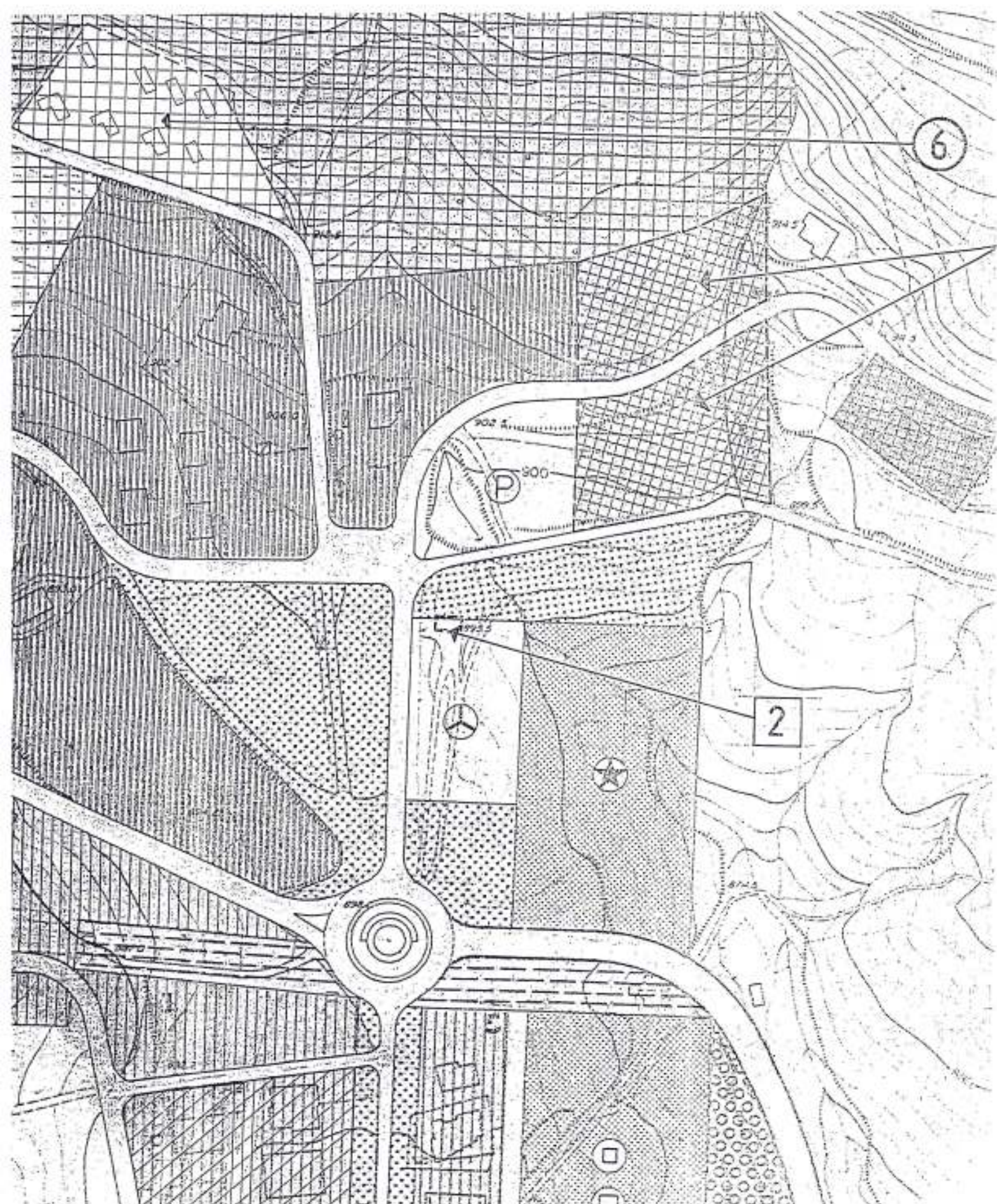

ZONIZZAZIONE P.R.G. VARIATO rapp.1:2'000

ZONA "F2"^m VERDE PUBBLICO ATTREZZATO RICADENTE NELLA FASCIA DI
RISPETTO CIMITERIALE
NON ACCOGLIMENTO OSSERVAZIONE N°3

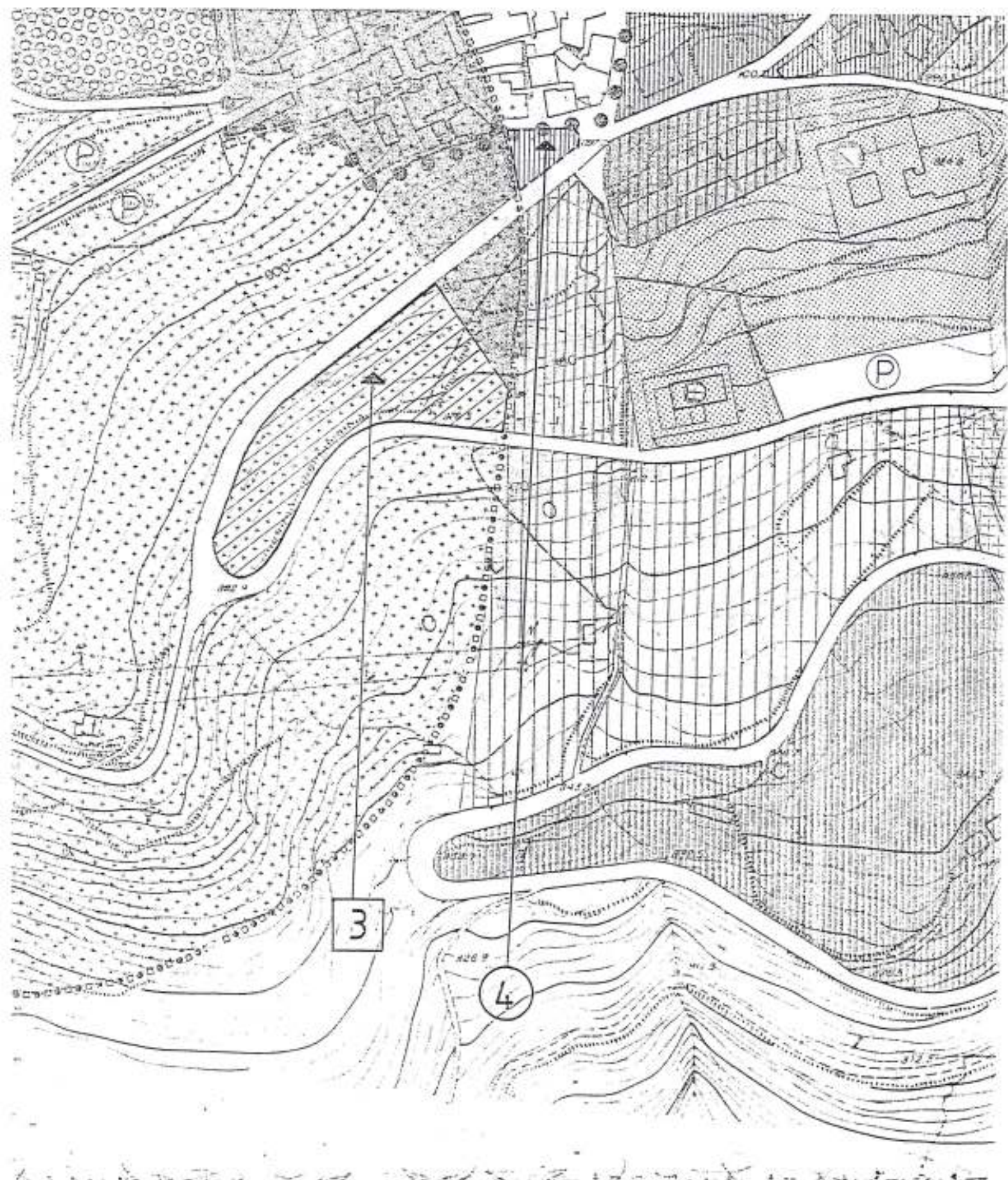

ZONIZZAZIONE P.R.G. VARIATO rapp.1:2'000

ZONA "B" RESIDENZIALE DI COMPLETAMENTO
ACCOGLIMENTO OSSERVAZIONE N°4

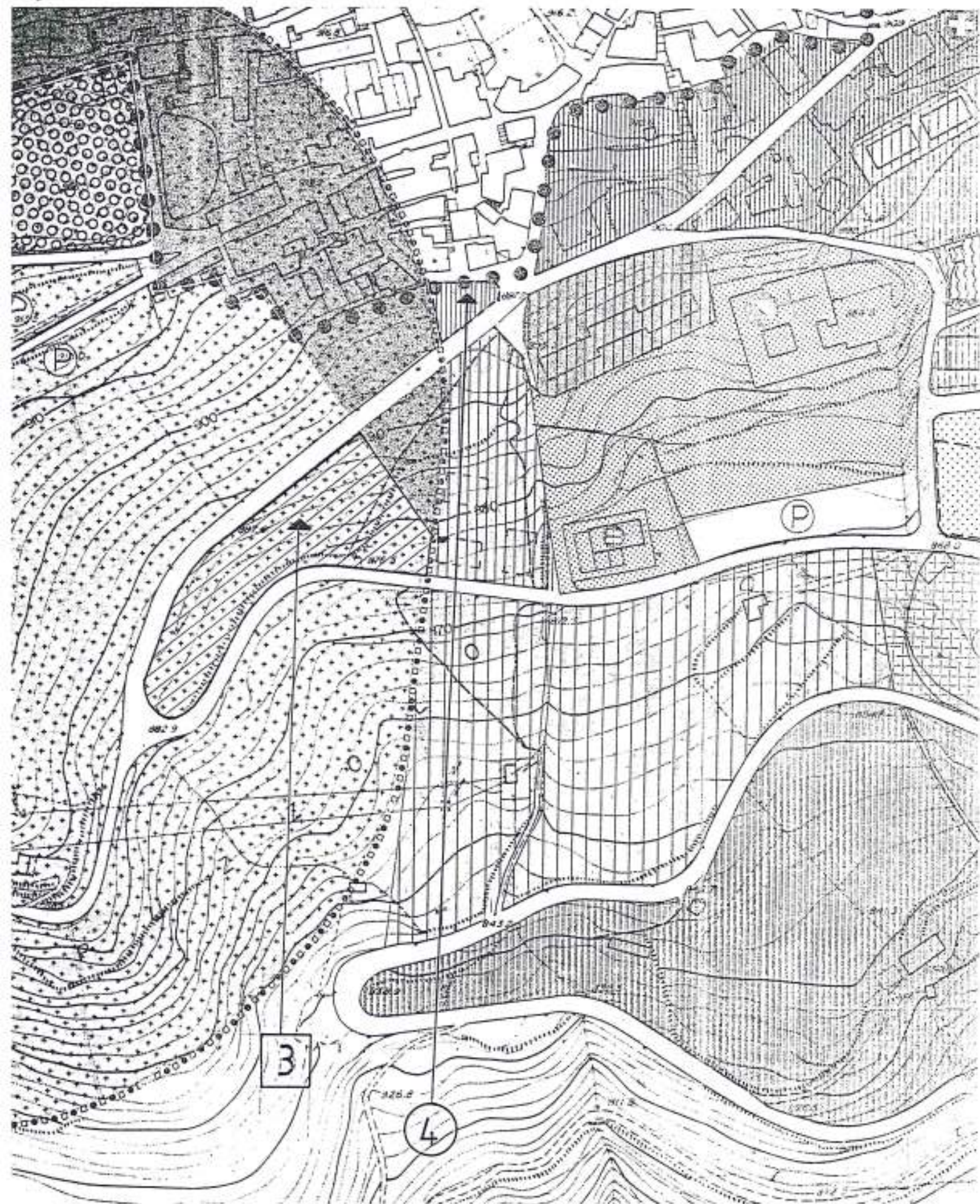

ZONIZZAZIONE P.R.G. VARIATO rapp.1:5'000

ZONA "E1" AGRICOLA MECCANIZZABILE
ZONA "E3" BOSCO PRODUTTIVO
NON ACCOGLIMENTO OSSERVAZIONE N°5

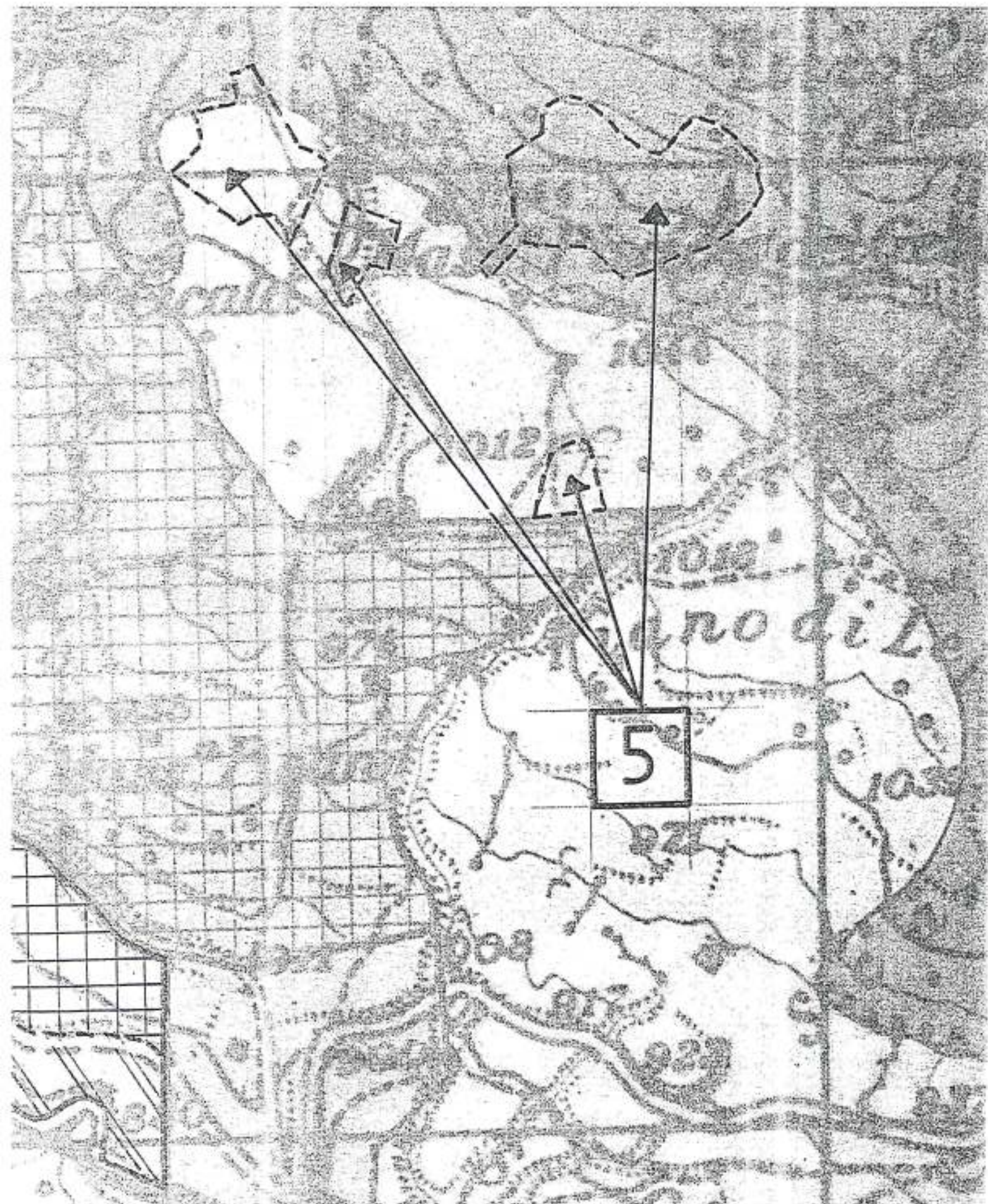

ZONIZZAZIONE P.R.G. VARIATO rapp.1:2'000

ZONA "F5" INSEDIAMENTI PROVVISORI
ACCOGLIMENTO OSSERVAZIONE N°6

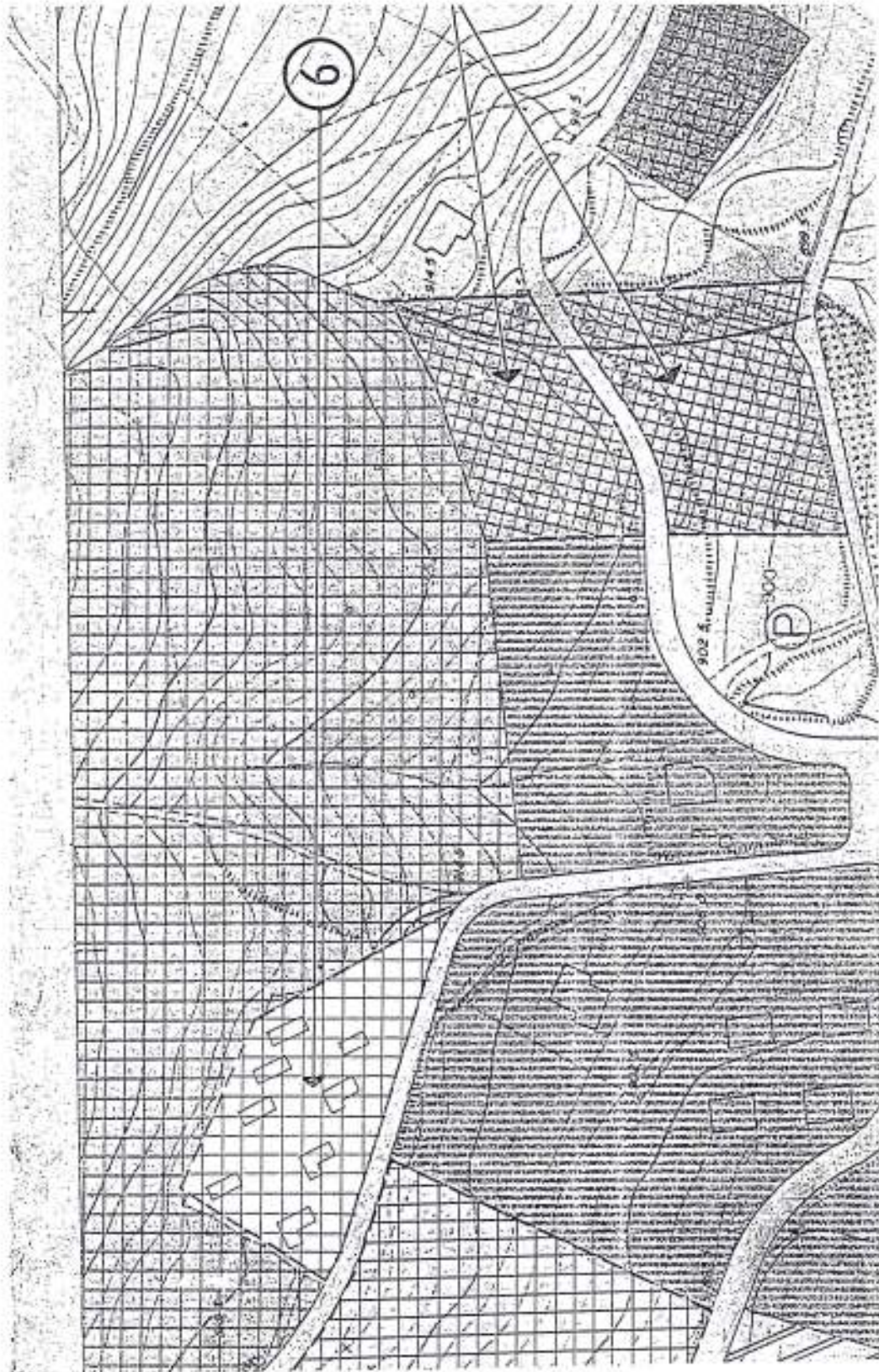

ZONIZZAZIONE P.R.G. VARIATO rapp.1:5'000

ZONA "E1" AGRICOLA MECCANIZZABILE
NON ACCOGLIMENTO OSSERVAZIONE N°7

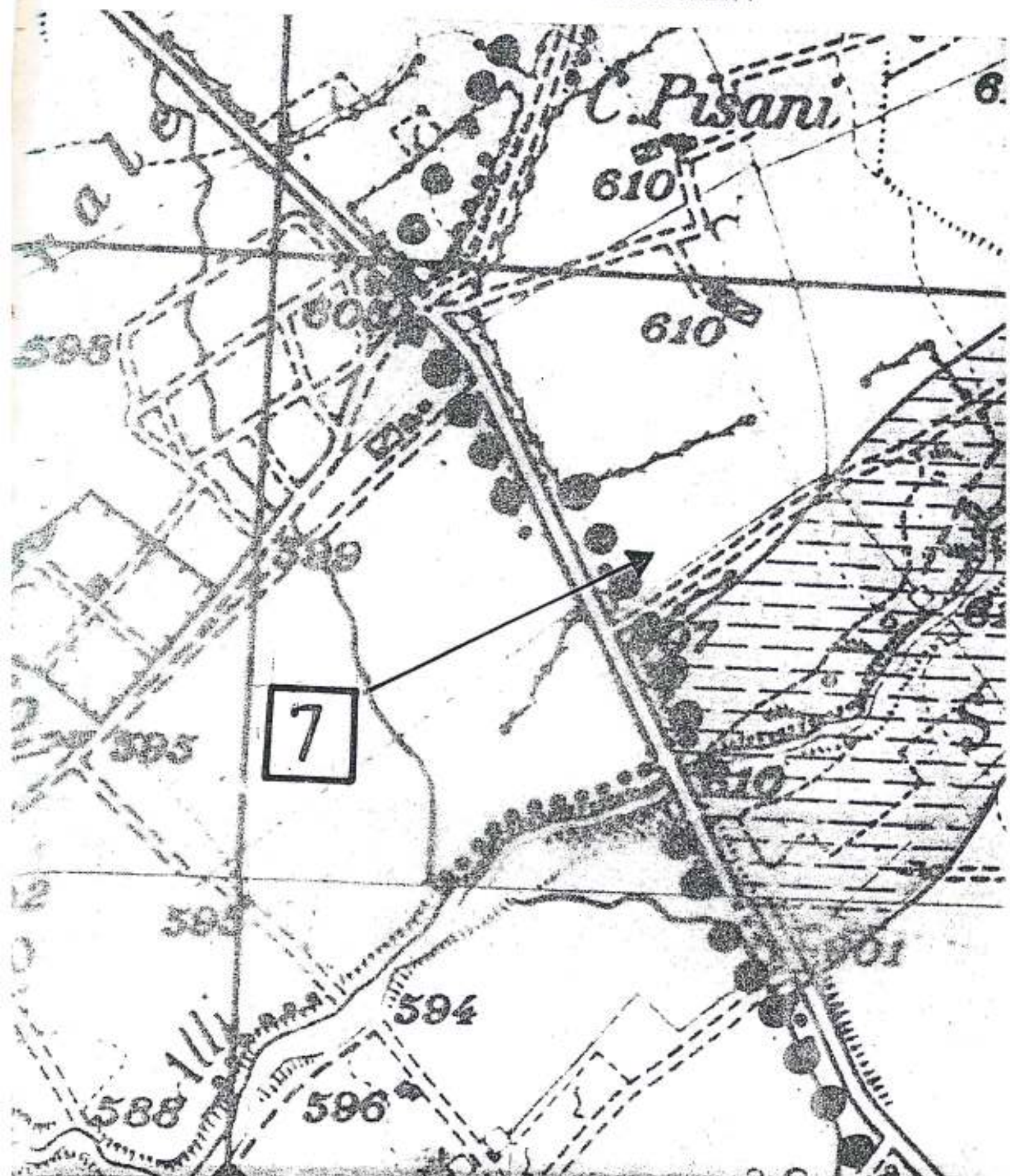

ZONIZZAZIONE P.R.G. VARIATO rapp.1:2'000

ZONA "D2" PRODUTTIVA PER INSEDIAMENTI ARTIGIANALI
ACCOGLIMENTO OSSERVAZIONE N°8

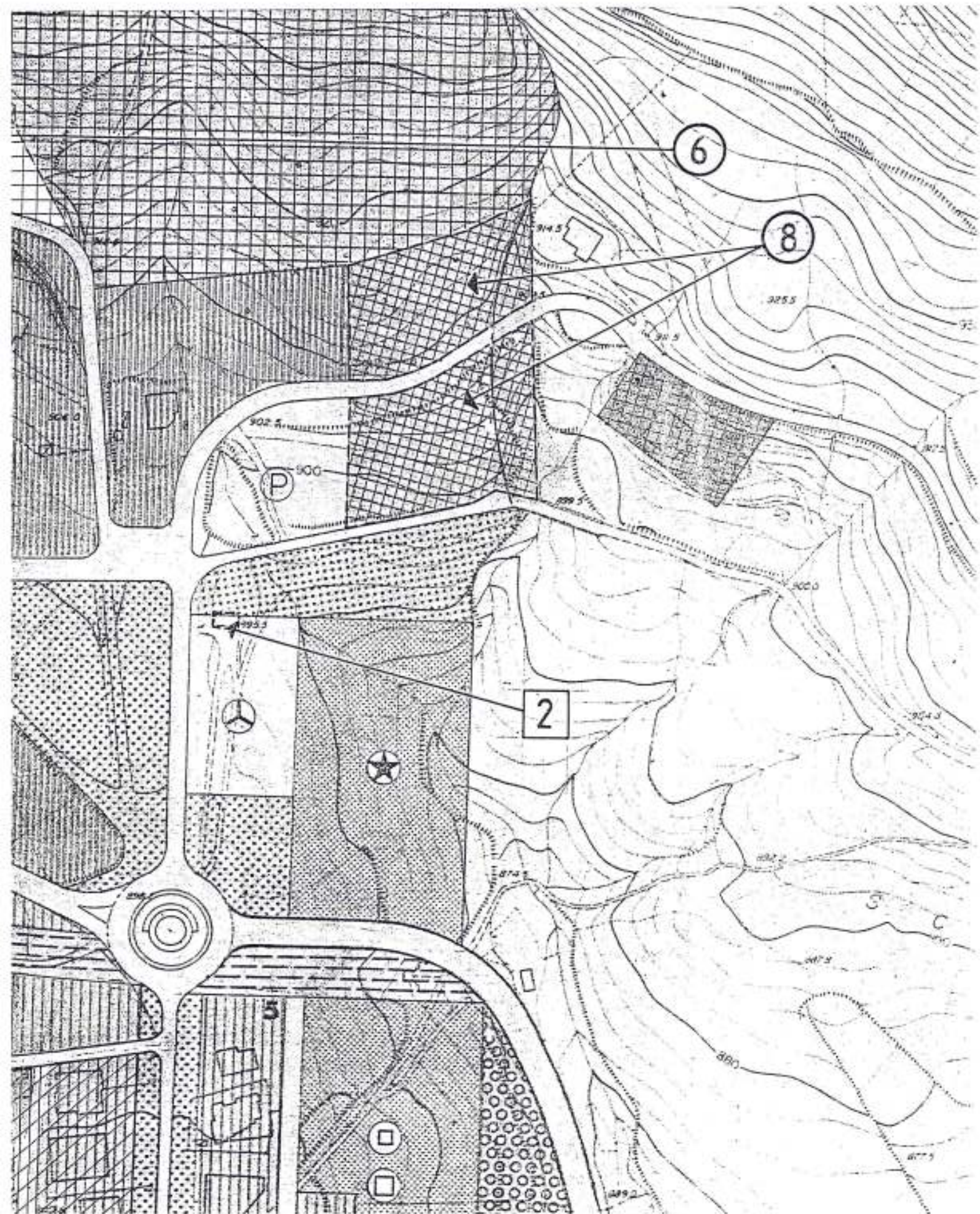

ZONIZZAZIONE P.R.G. VARIATO rapp.1:5'000

ZONA "E1" AGRICOLA MECCANIZZABILE
NON ACCOGLIMENTO OSSERVAZIONE N°9

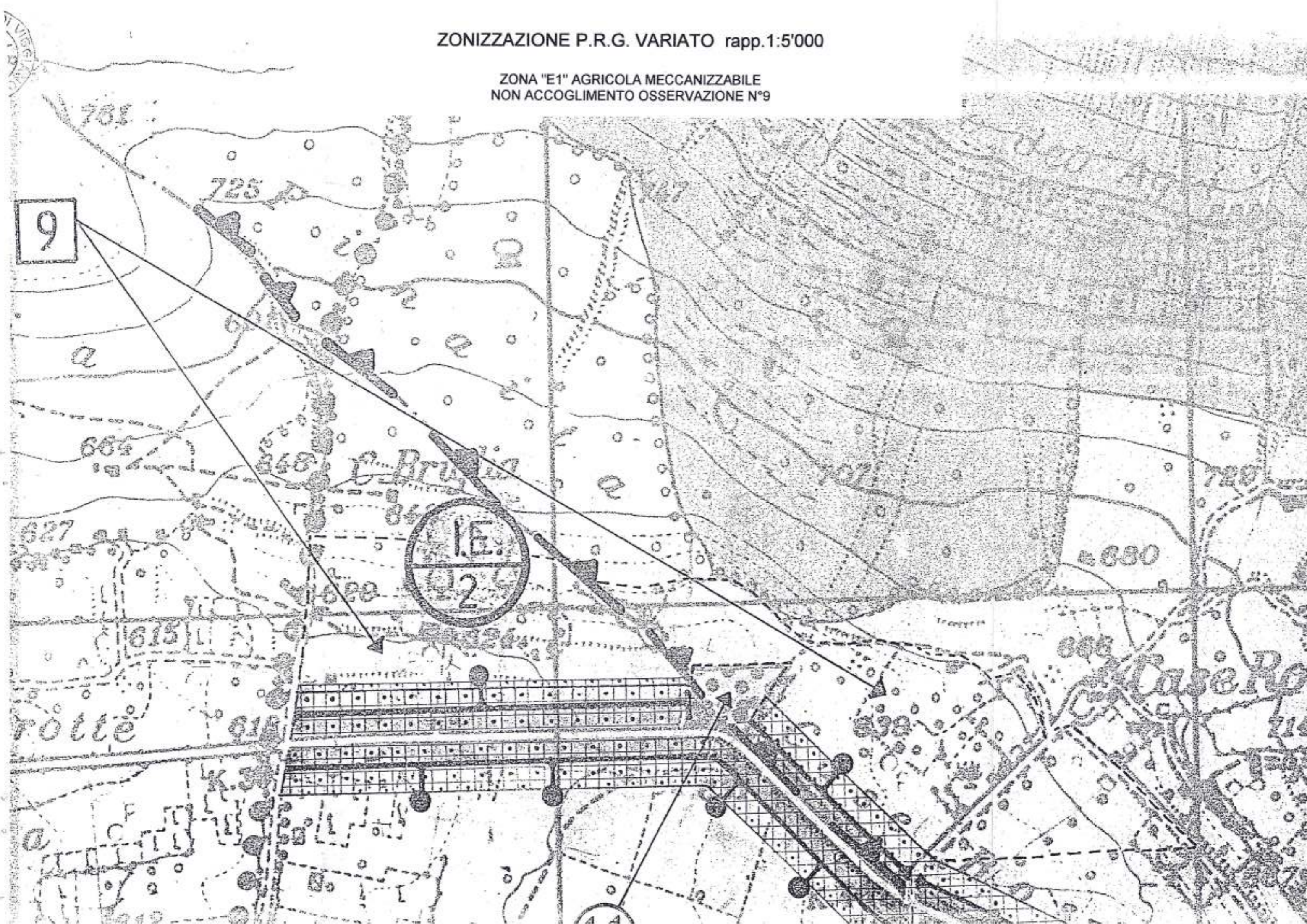

ZONIZZAZIONE P.R.G. VARIATO rapp.1:5'000

ZONA "D4" PRODUTTIVA PER INSEDIAMENTI TURISTICI
ACCOGLIMENTO OSSERVAZIONE N°10

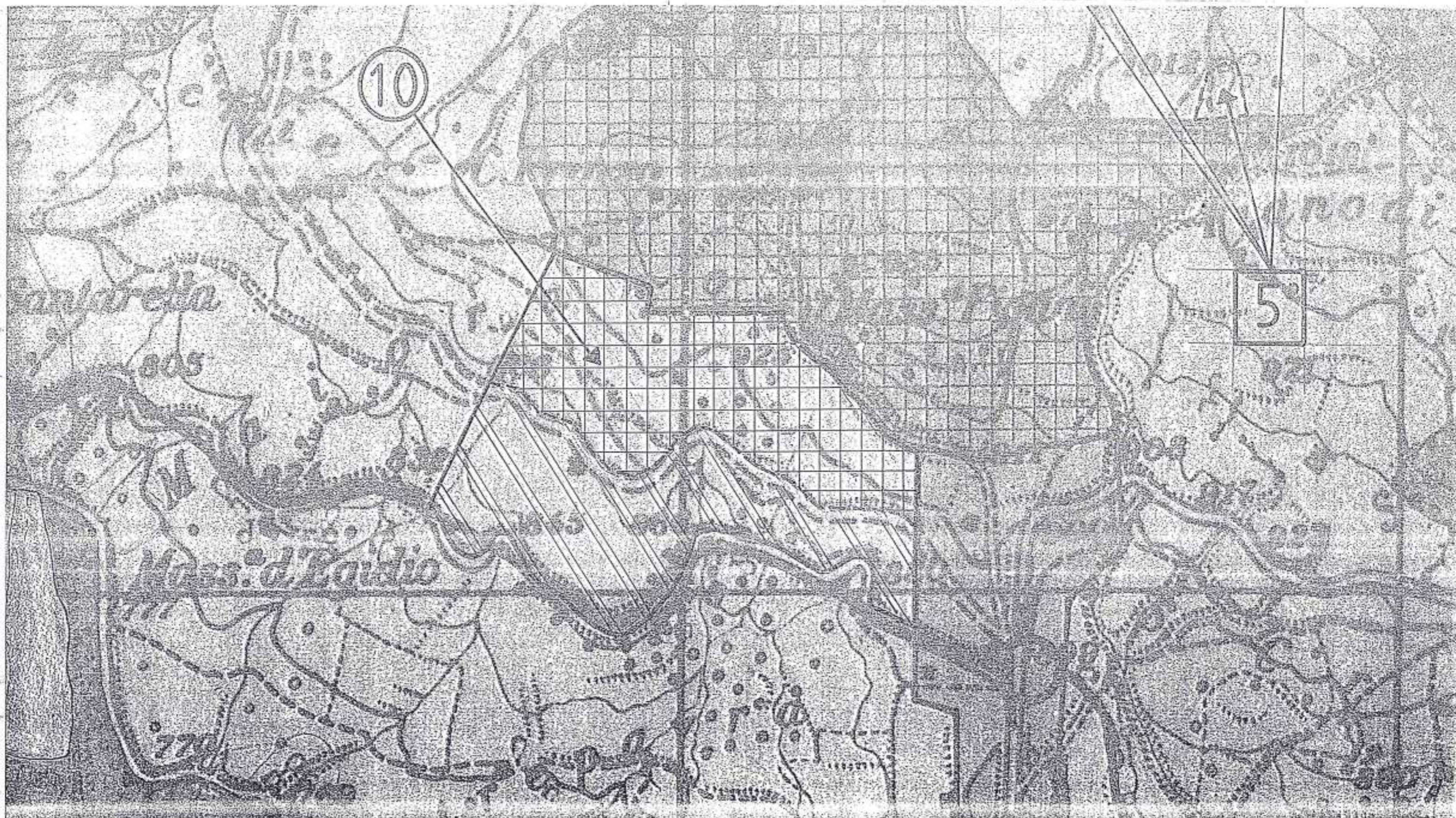

ZONIZZAZIONE P.R.G. VARIATO rapp.1:5'000

ZONA "F6" ENEL
NON ACCOGLIMENTO OSSERVAZIONE N°11

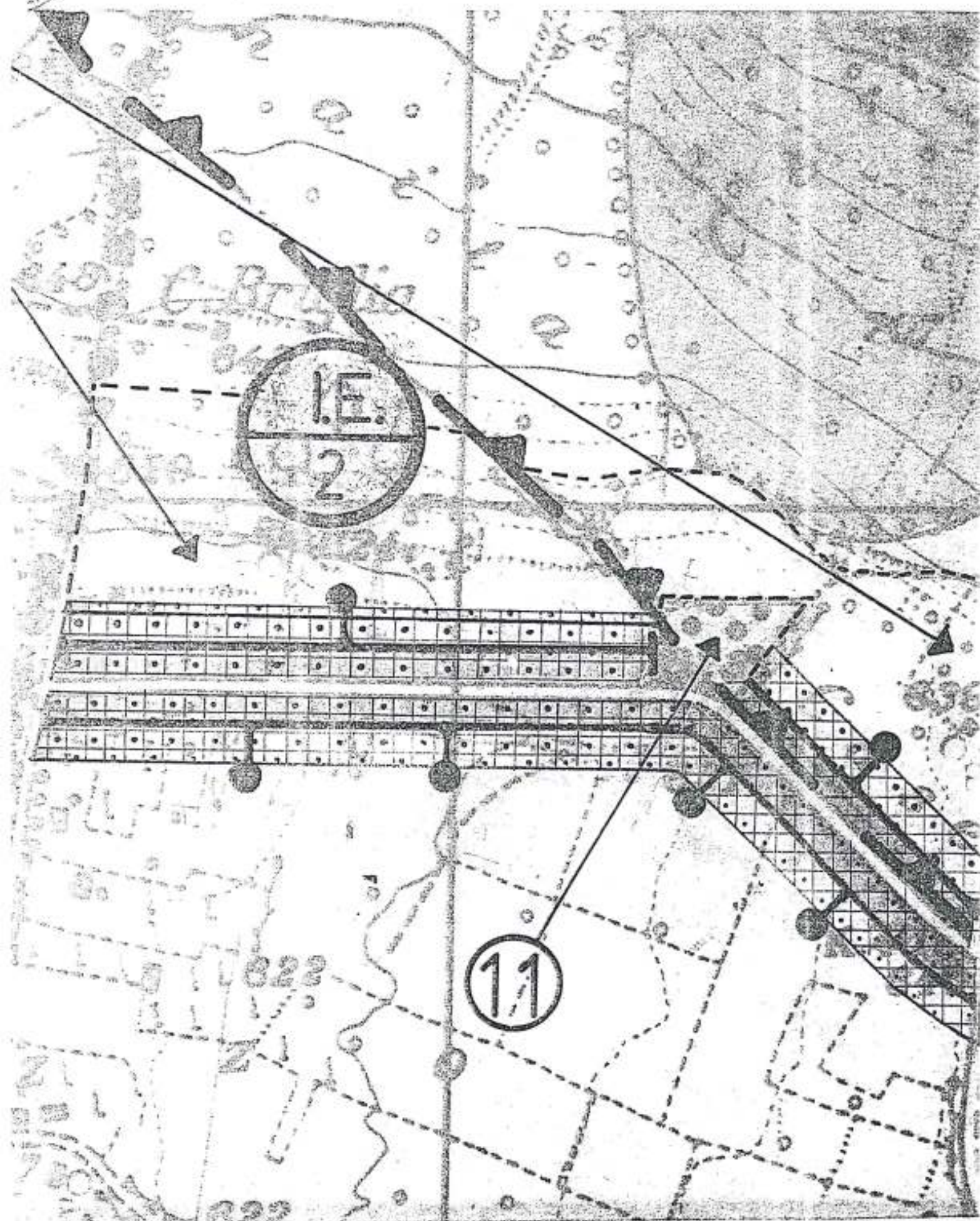

ZONIZZAZIONE P.R.G. VARIATO rapp.1:2'000

ZONA "F3" ATTREZZATURE SPORTIVE
NON ACCOGLIMENTO OSSERVAZIONE N°12

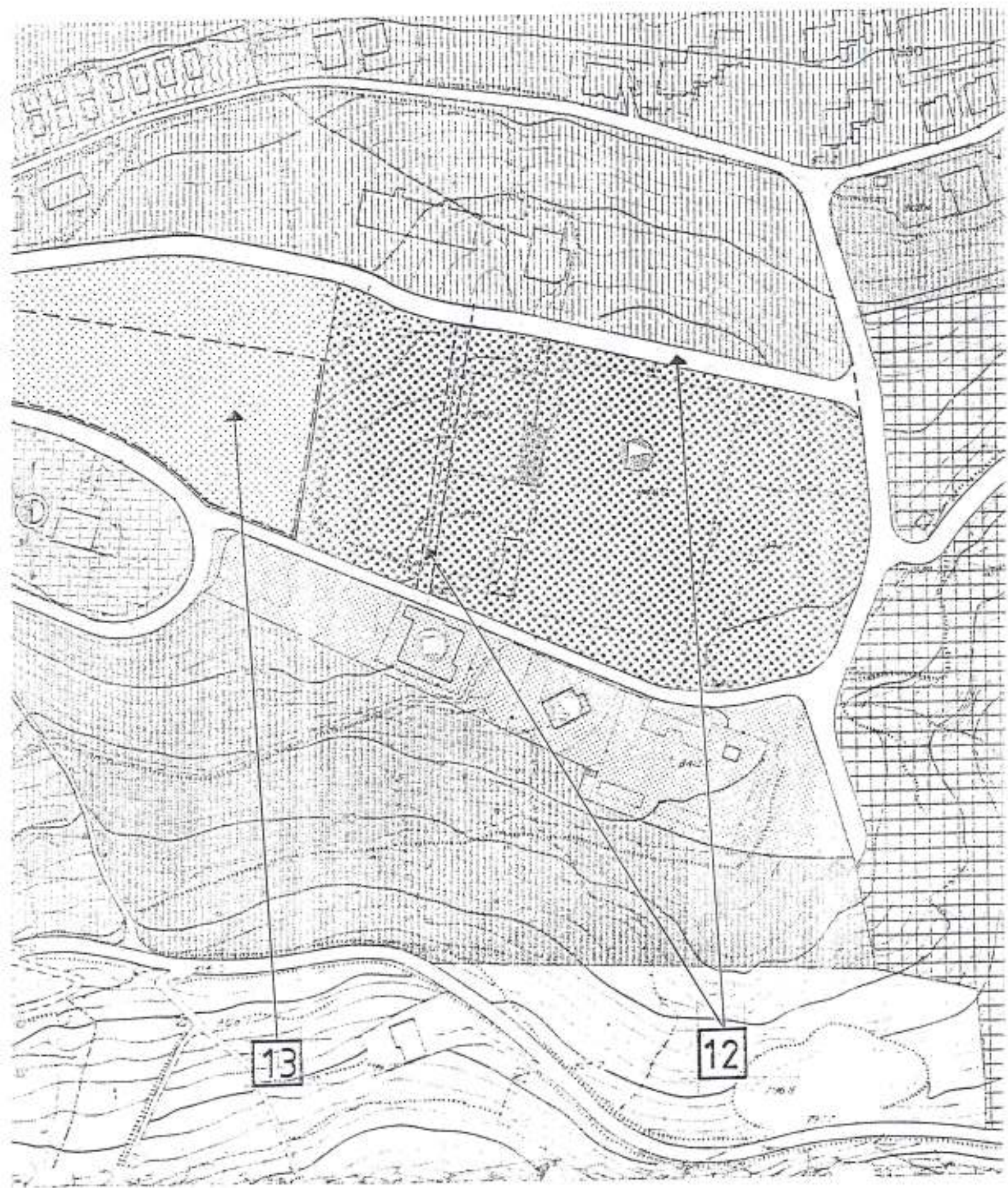

ZONIZZAZIONE P.R.G. VARIATO rapp. 1:2'000

ZONA "F1" ATTREZZATURE COLLETTIVE E SCOLASTICHE
NON ACCOGLIMENTO OSSERVAZIONE N°13

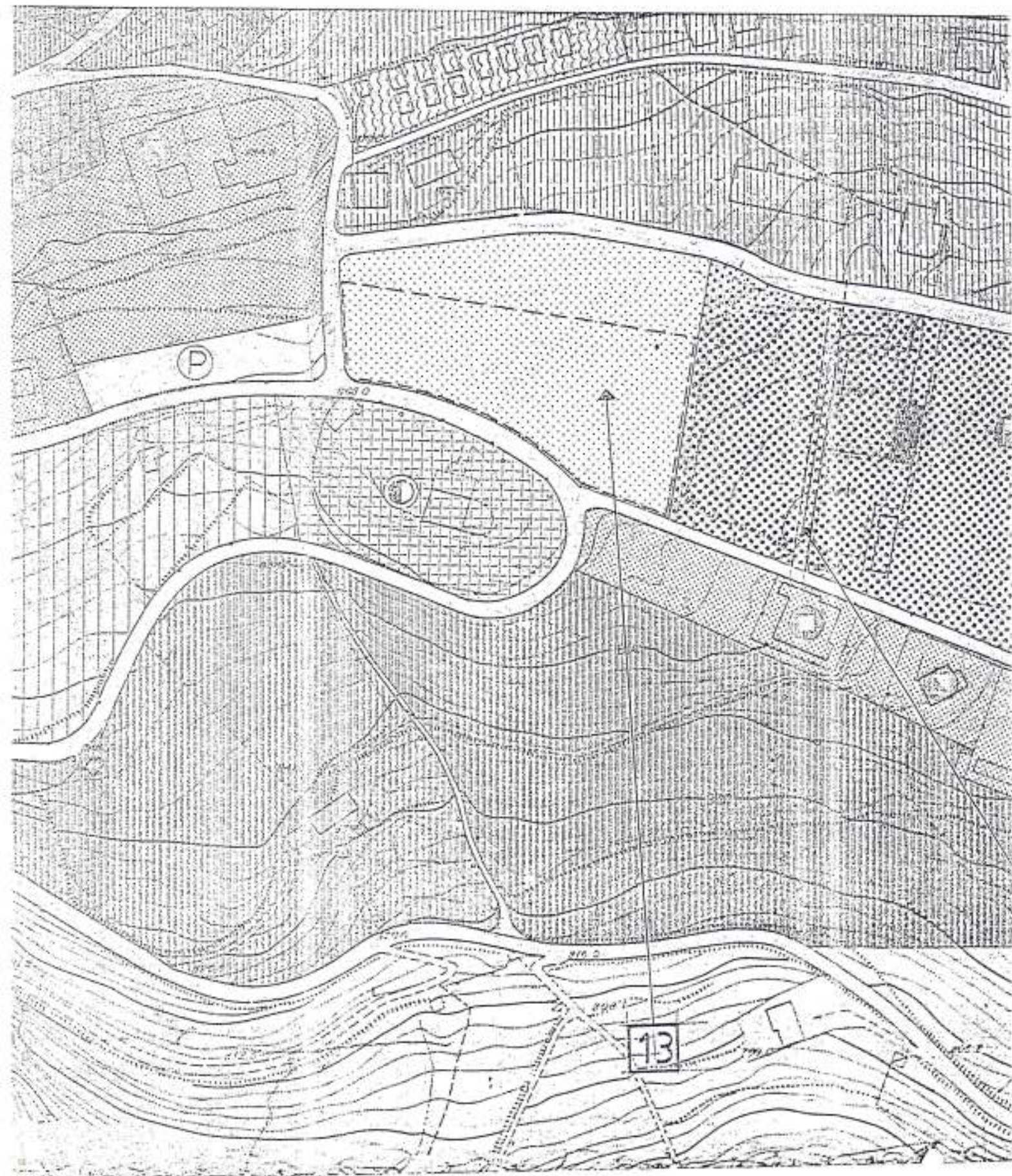

ZONIZZAZIONE P.R.G. VARIATO rapp. 1:2'000

ZONA "D2 PRODUTTIVA PER INSEDIAMENTI ARTIGIANALI
ACCOGLIMENTO OSSERVAZIONE N°14

14

foglio 55 part. 9

