



DOMANDA DI ADOZIONE E APPROVAZIONE DI PIANO URBANISTICO ATTUATIVO
ai sensi dell'art. 3 della L.R. 37 del 7 agosto 1994 e s.m.i. e con precise
disposizioni plano-volumetriche, tipologiche, costruttive e formali
ai sensi del D.P.R. 380/2001



ALLEGATO ELABORATO

5.1 Fabbricato lotto "1" - giuseppe salvucci
piante e sezioni

COMMITTENTI APPROVATO
salvucci caterina
corso umberto I°, 34 - 85059 - viggiano (pz)

salvucci giuseppe
via madonna di viggiano, 82 - 85059 - viggiano (pz)

IL PROGETTISTA APPROVATO
ing. giacchino cioffi

data: gennaio 2020

studio di ingegneria
viale della rinascita 35 - 85059 viggiano (pz) - tel. 0975 311087 - cell. 339 5856220 - e-mail cioffigiocchino@gmail.com

Questo documento è di proprietà esclusiva. La sua utilizzazione è vietata senza il permesso scritto dello studio di ingegneria.

FABBRICATO LOTTO "1" - PIANTE E SEZIONI

scala 1:100

PIANTA PIANO TERRA

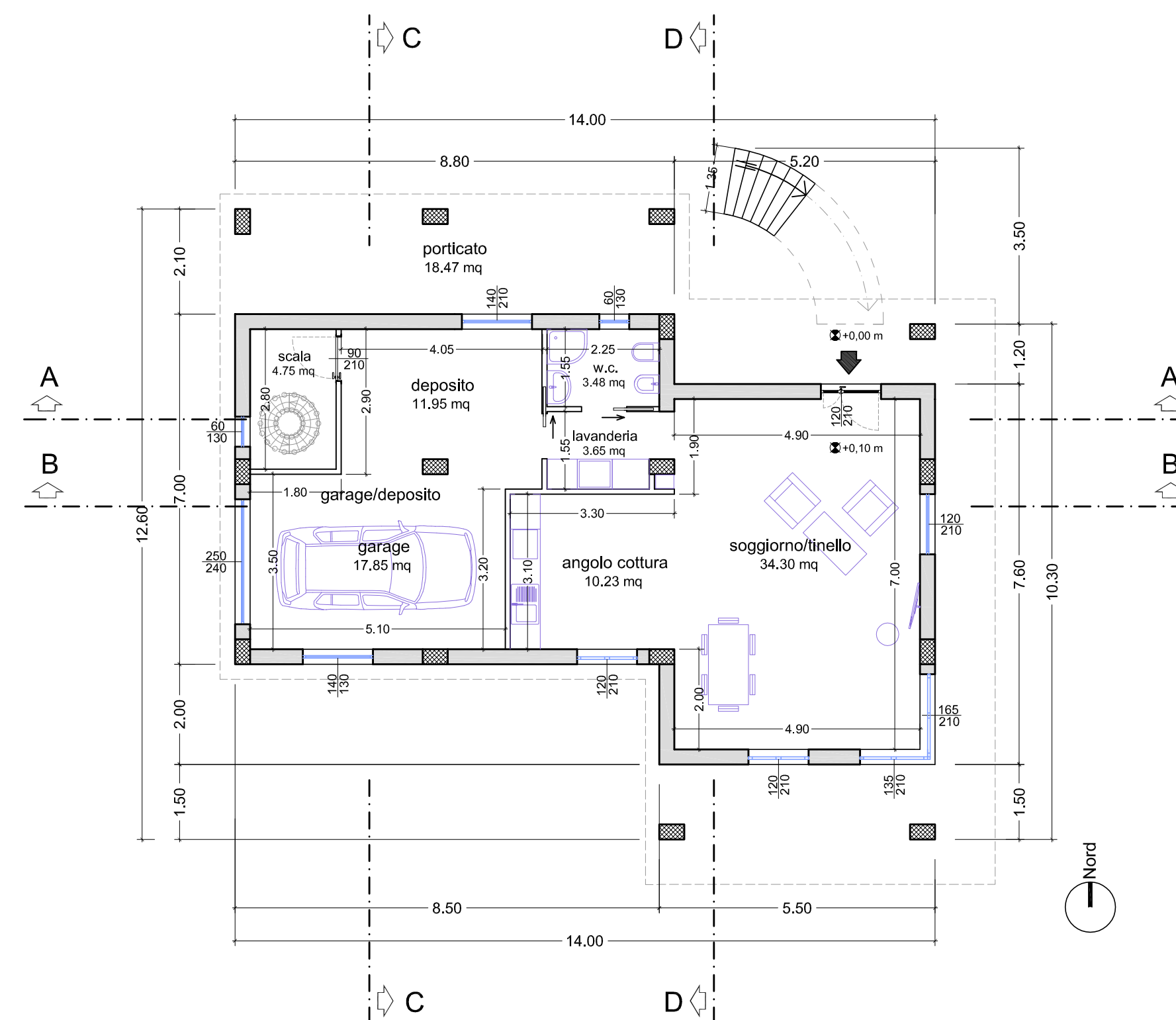

PIANTA PIANO PRIMO

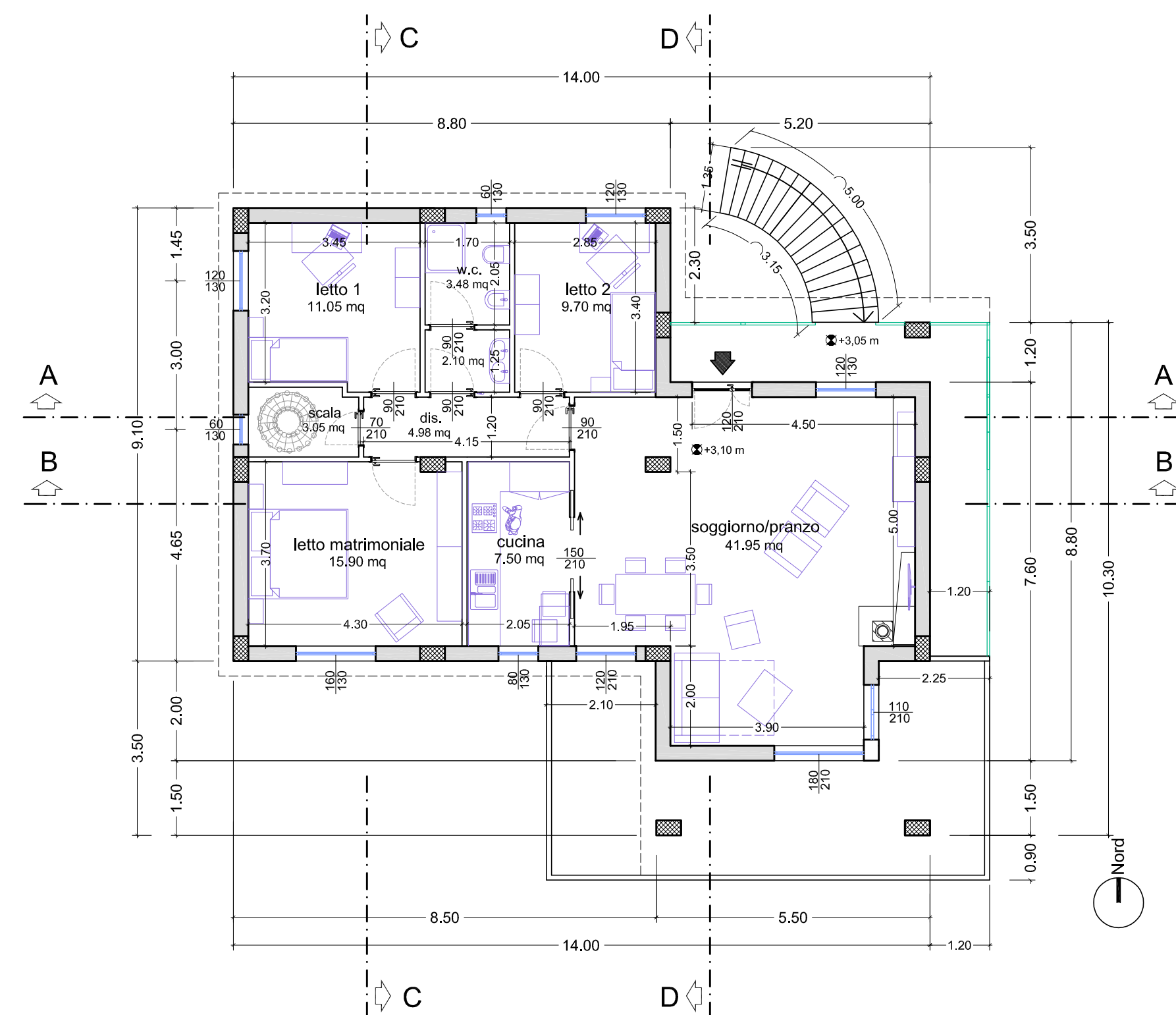

PIANTA SOTTOTETTO

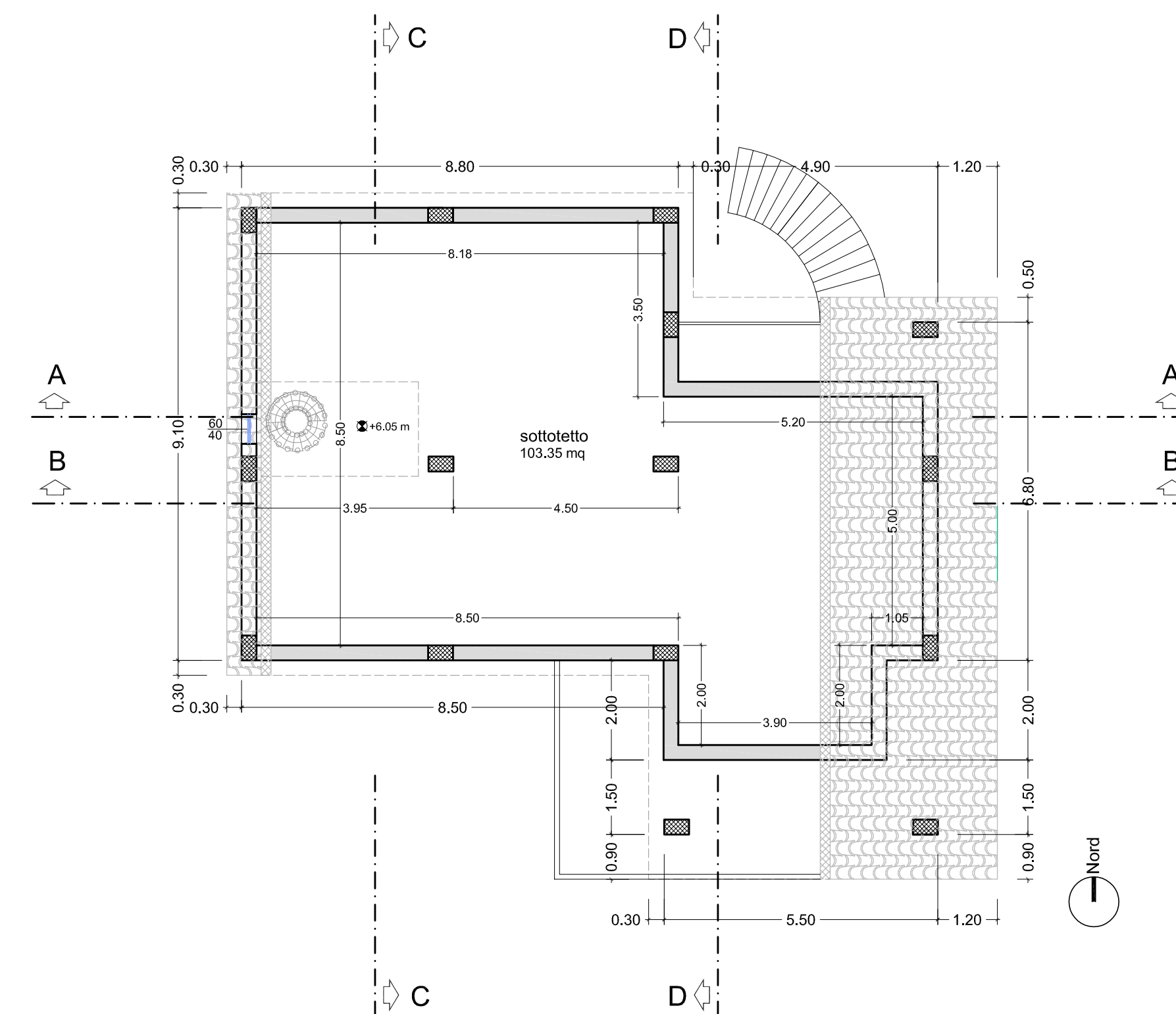

PIANTA COPERTURE

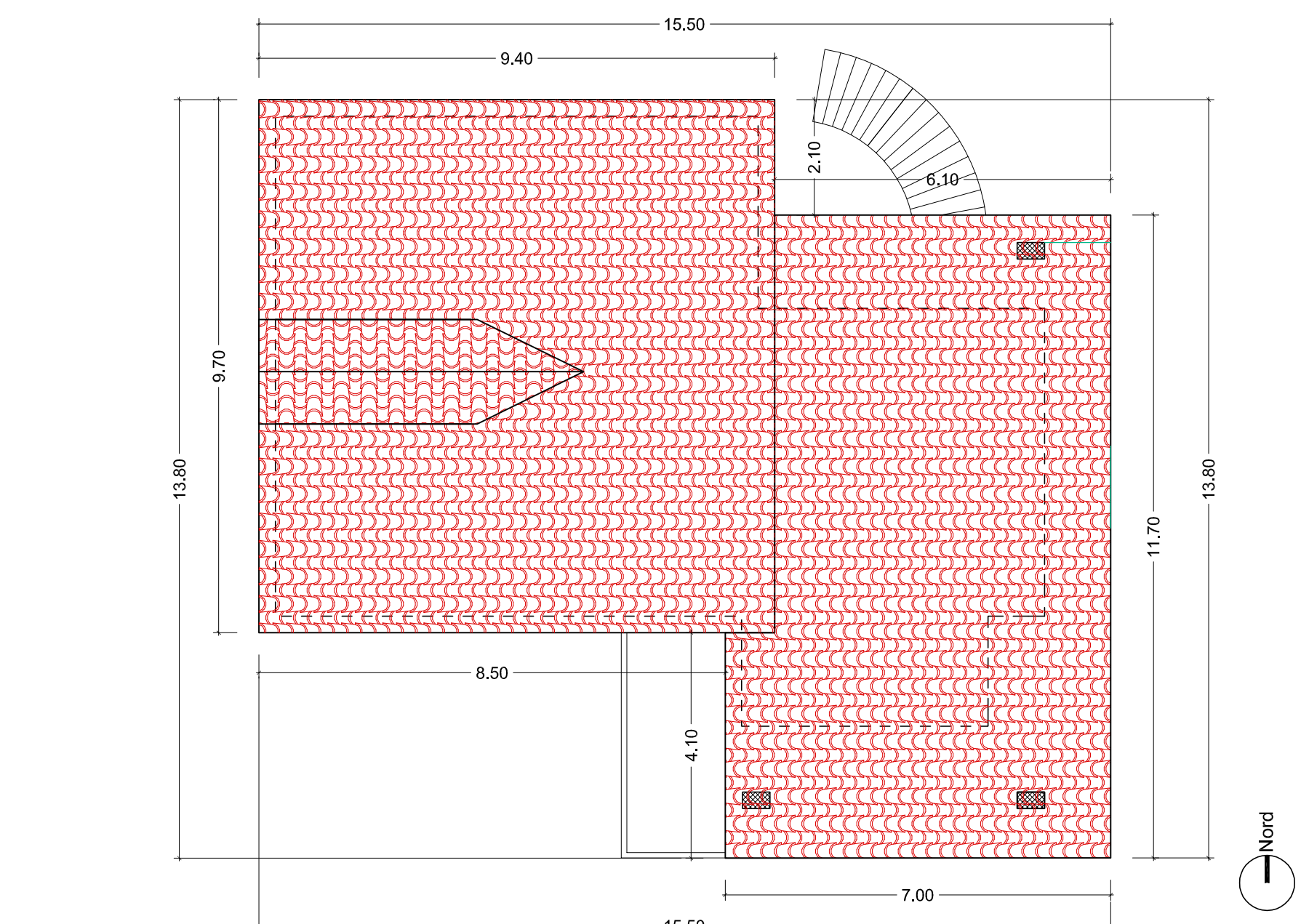

SEZIONE "A-A"

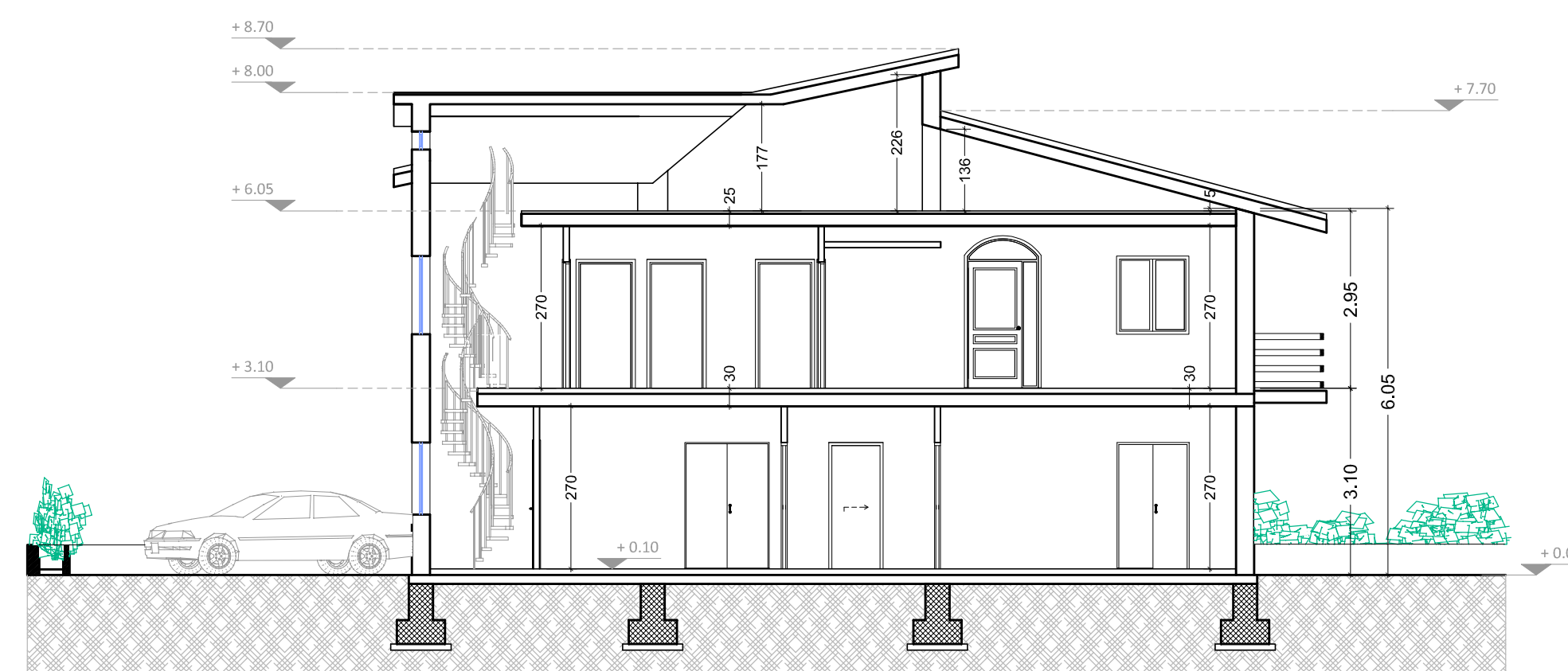

SEZIONE "B-B"

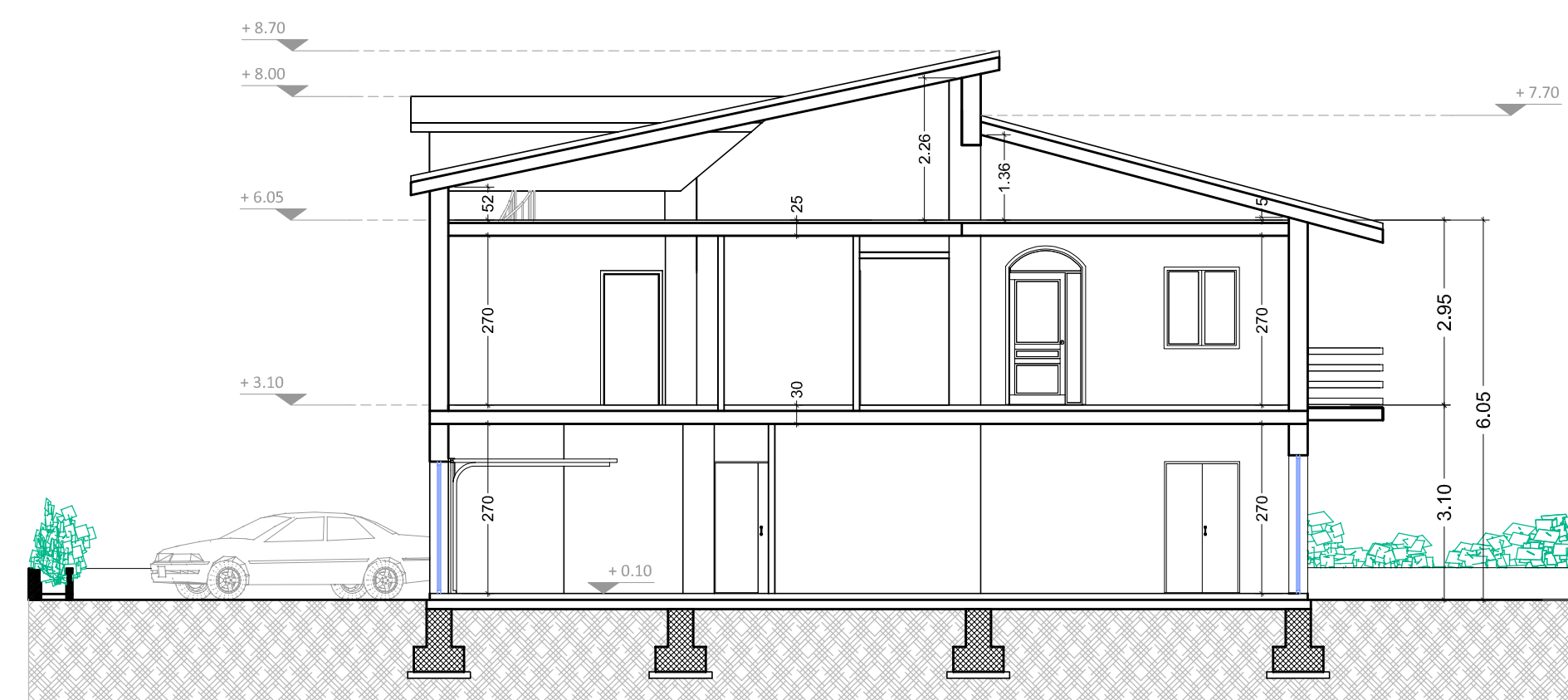

SEZIONE "C-C"

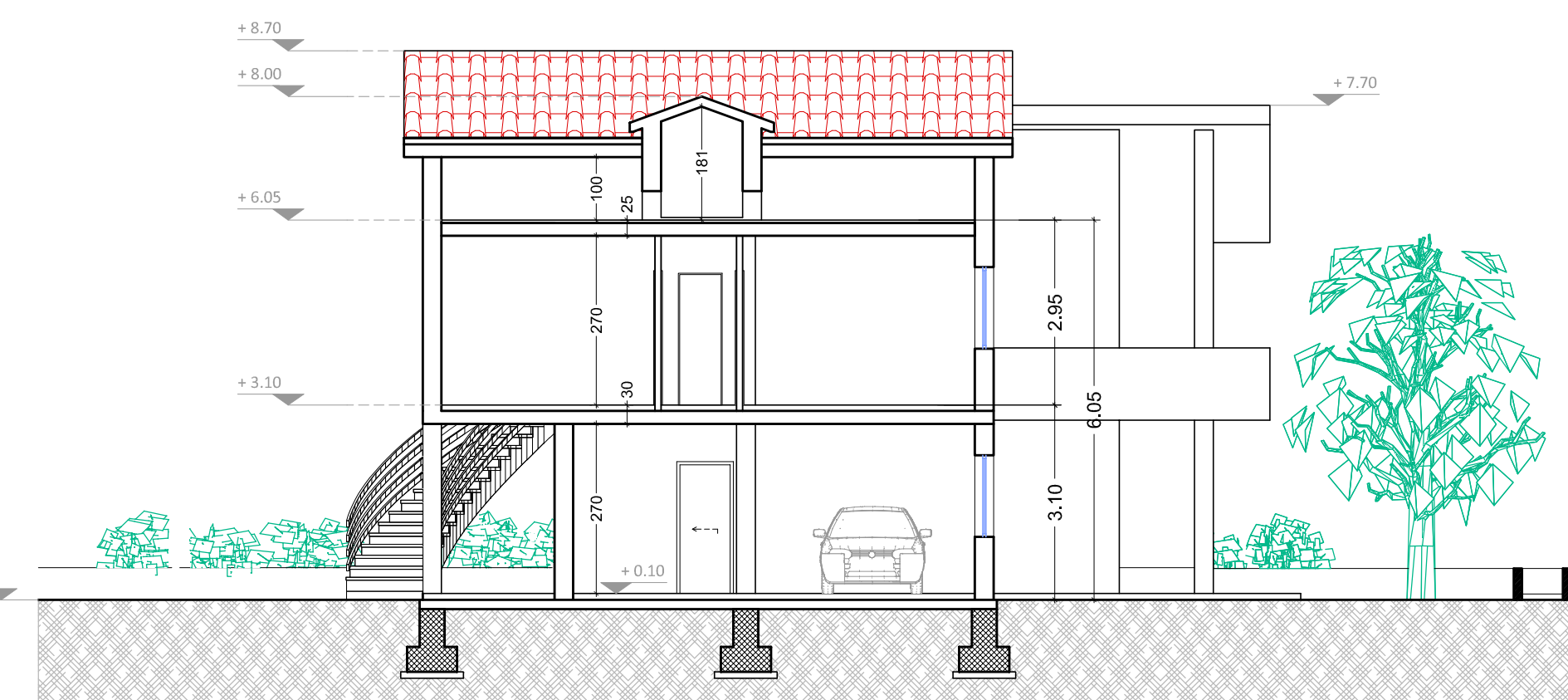

SEZIONE "D-D"

